

令和5年

業務概要

(令和4年度実績)

秋田県雄勝地域振興局福祉環境部
(湯沢保健所)

目 次

(本編)	1 管内略図	1		
	2 雄勝地域振興局福祉環境部の沿革	2		
	3 雄勝地域振興局福祉環境部の職員及び組織図	4		
	4 管内の概況	5		
	5 総合相談案内	6		
	6 雄勝地域振興局福祉環境部の附属機関	7		
	7 福祉環境部重点事項	9		
	8 令和5年度事業計画・令和4年度事業実績	11		
(資料編)				
企画福祉課	32		健康・予防課	46
1 人口動態統計			1 栄養改善、健康づくり生活習慣病予防	
(1)市町村別人口動態概況	33		(1)栄養改善	47
(2)市町村別年齢3区分別人口	34		(2)健康づくり、生活習慣病予防	50
(3)主な死因別死亡者数	34		2 母子保健	
(4)主な死因による死亡率の推移	35		(1)特定不妊治療費助成事業申請件数	51
2 老人福祉関係			3 歯科保健	
(1)高齢者人口の状況	36		(1)歯科保健対策等事業	52
(2)65歳以上人口の推移	37		(2)市町村等フッ素洗口推進事業	52
3 介護保険関係			(3)地域歯科保健課題解決等推進事業	52
(1)介護保険事業者の状況	38		4 結核予防	
(2)要介護(要支援)認定者数	38		(1)登録患者の状況	53
(3)介護保険施設の入所状況	39		(2)登録患者の現況	53
4 身体障害者福祉関係			(3)新登録患者の状況	53
(1)身体障害者手帳所持者の状況	40		(4)感染症診査協議会結核部会	54
(2)秋田県心身障害者扶養共済制度加入状況	40		(5)健診	56
5 知的障害者福祉関係			5 感染症対策	
(1)知的障害児の状況	41		(1)感染症届出	57
(2)知的障害者の状況	41		(2)社会福祉施設等における感染症発生報告	57
(3)療育手帳交付者数	41		6 エイズ対策	
6 精神保健福祉関係			(1)エイズ相談及び検査状況	58
(1)精神障害者の状況	42		7 肝炎対策	
(2)医療・福祉の状況	43		(1)肝炎治療費助成事業	58
(3)精神保健福祉相談・訪問指導実施状況	44		8 特定疾患	
(4)精神保健福祉団体の育成	44		(1)指定難病受給者数	59
7 自殺予防対策関係	45		(2)小児慢性特定疾病受給者数	60
			9 原爆被爆者対策	61
			10 臓器提供関係対策	61

11 医事	
(1) 医事関係施設数	62
(2) 医事関係申請等取扱い件数	63
(3) 医療従事者免許申請取扱い件数	63
(4) 医療従事者数	63
12 薬事	
(1) 薬事関係施設数	64
(2) 薬事関係申請等取扱い件数	65
13 献血事業	65

環境指導課 66

1 公害防止	
(1) 大気関係	67
(2) 水質関係	68
(3) ダイオキシン類関係	69
(4) 土壌汚染関係	69
(5) 公害苦情	70
(6) 環境調査及び相談業務	70
2 廃棄物処理	
(1) 一般廃棄物関係	71
(2) 産業廃棄物関係	76
(3) 監視指導の状況	77
3 生活衛生	
(1) 生活衛生営業施設数及び監視状況	78
(2) 墓地・火葬場等一覧表	78
(3) 遊泳用プール名称及び所在地	79
(4) 特定建築物関係	79
(5) 水道関係	80
(6) 生活衛生関係行政検査件数	81

4 温泉	
(1) 浴用・飲用利用の温泉概況	82
(2) 他目的利用の温泉概要	82
5 食品衛生	
(1) 要許可営業施設数	83
(2) 要許可営業申請書処理件数 及び監視指導状況	86
(3) 届出を要する食品関係営業施設・監視状況	88
(4) 重点監視対象施設監視指導状況	89
(5) 食品等の検査状況	90
(6) 違反食品等発見届出状況	92
(7) 食中毒発生状況(過去10年間)	93
(8) 衛生教育実施状況	93
6 死亡獣畜取扱場	
(1) 死亡獣畜取扱場等の設置状況	94
(2) 死亡獣畜取扱場等の利用状況	94
7 動物愛護及び狂犬病予防	
(1) 犬の登録及び狂犬病予防注射頭数	95
(2) 犬の危害防止業務実施状況	95
(3) 猫に関する相談件数	95

雄勝地域振興局管内 障害者関係施設一覧 96

雄勝地域振興局管内 介護保険事業所一覧 104

雄勝地域振興局管内 老人福祉施設一覧 113
(介護保険関係除く)

1 管内略図

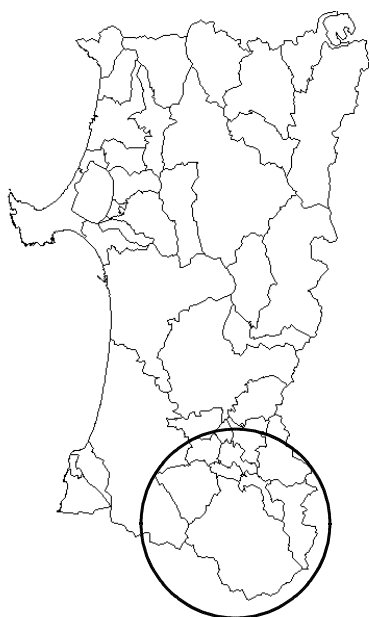

平成17年3月22日に、湯沢市、稲川町、雄勝町、皆瀬村が合併し湯沢市となりました。

管内の市町村は、湯沢市、羽後町、東成瀬村の1市1町1村となっております。

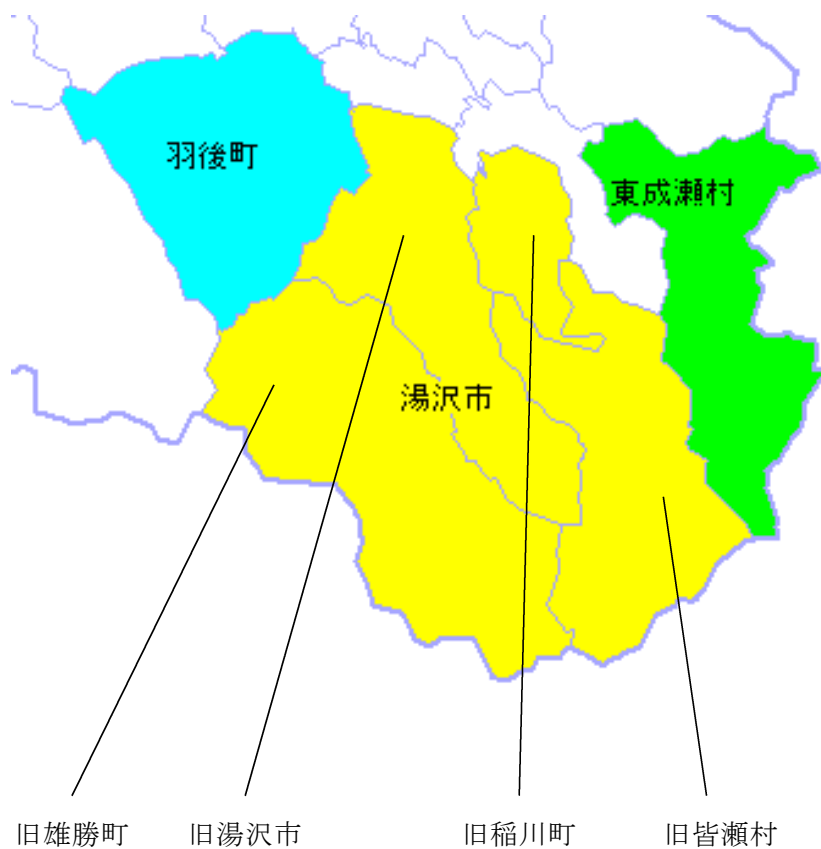
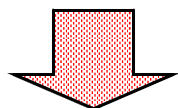

2 雄勝地域振興局福祉環境部の沿革

雄勝福祉事務所		湯沢保健所	
年月日	事 項	年月日	事 項
昭和		昭和	
26. 3. 29	社会福祉事業法制定、公布（26. 6. 1施行、一部26. 10. 1）、都道府県及び市は福祉事務所を設置することになる。	20. 1. 13	湯沢保健所開設（湯沢市田町59番地の民家借受。所長は本庁主管課長兼務）
26. 10. 1	県は経過措置として地方事務所に民生課を設置、福祉事務所の職務を担当させる。	23. 10. 27	所長代理を置く（所長代理制は、昭和27. 7. 1の所長発令まで続く）。
30. 9. 1	雄勝地方事務所、民生課設置。 地方事務所の民生課を福祉事務所に改編（県内8事務所）。	25. 7. 16	新庁舎移転（湯沢市平清水345番地）
40. 4. 1	雄勝福祉事務所設置。庶務係、民生係、児童福祉司、身体障害者福祉司の体制。	26. 1. 20	総務課、衛生課の2課制となる。
43. 4. 1	庶務係、保護係、福祉係の3係制となる。	27. 7. 1	所長を置く。
44. 4. 1	福祉係を係長、児童福祉司、身体障害者福祉司、老人福祉指導主事の体制に改編。	33. 4. 1	課制を廃止し、係制となる（総務係、衛生係、予防係）。
49. 4. 1	精神薄弱者福祉司を置く。	41. 6. 17	新庁舎移転（湯沢市千石町二丁目248番地）
54. 4. 1	民生課〔3福祉司、老人福祉指導主事、総務係、青少年交通係〕、保護課の2課制となる。	42. 5. 1	課が新設され、2課4係制となる（総務予防課〔総務係、予防係、保健係〕、衛生課〔衛生係〕）。
57. 4. 1	〔総務係、青少年交通係〕、民生課、保護課の3課制となる。	45. 4. 1	次長を置く。
平成		47. 4. 1	2課6係制となる（健康管理課〔総務係、指導係、管理係、保健係、公害係〕、衛生指導課〔衛生係〕）。
5. 4. 1	係制から担当制となる。総務企画課〔総務担当、企画担当〕、地域福祉課〔生活保護、児童福祉司、精神薄弱者福祉司〕、県民生活課の3課制。	50. 5. 1	衛生指導課を環境指導課と改め、公害係も所管する（健康管理課〔総務係、指導係、管理係、保健係〕、環境指導課〔衛生係、公害係〕）。
8. 4. 1	県民生活課が地方部県民室に移行し、総務企画課、地域福祉課の2課制となる。	51. 4. 1	管理係を指導係に統合し、衛生係及び公害係を食品衛生係及び環境公害係に改め、2課5係制となる（健康管理課〔総務係、指導係、保健係〕、環境指導課〔食品衛生係、環境公害係〕）。
		54. 4. 1	技術次長を置く。
		60. 4. 1	健康管理課を健康指導課に改め、食品衛生係及び環境公害係を統合し衛生係として、2課4係制となる（健康指導課〔総務係、指導係、保健係〕、環境指導課〔衛生係〕）。
		平成	
		5. 4. 1	係制から担当制となる（2課4担当）。
		6. 4. 1	健康指導課を改編し、2課5担当制となる（健康指導課〔総務担当、企画担当、健康増進担当、疾病予防担当〕、環境指導課〔衛生担当〕）。

年月日	事 項
湯沢雄勝健康福祉センター	
12. 4. 1	雄勝福祉事務所と湯沢保健所を統合し、湯沢雄勝健康福祉センターを新設。雄勝福祉事務所と湯沢保健所は内部組織となる。担当制から班制となり、4課7班となる（総務企画課〔総務班、企画・高齢者班〕、保健福祉課〔児童・障害者班、生活保護班〕、健康・予防課〔健康増進班、疾病予防・医薬班〕、環境指導課〔衛生班〕）。センター所長が保健所長を、センター副所長が福祉事務所長を兼務する。
14. 3. 18	同敷地内に庁舎新築移転。
14. 4. 1	総務企画課の総務班と企画・高齢者班が合併し総務・企画班となり、4課6班となる。
雄勝地域振興局福祉環境部	
15. 4. 1	健康福祉センターは、地域振興局の一部となり、雄勝地域振興局福祉環境部となる。総務事務が地域振興局総務企画部に集中され、福祉環境部は、企画福祉課〔企画調整班、児童・障害者班、生活保護班〕、健康・予防課〔健康増進班、疾病予防・医薬班〕、環境指導課〔衛生班〕の3課6班制となる。部長が保健所長を兼務し、次長が福祉事務所長を兼務する。
17. 4. 1	生活保護、児童相談、女性相談などの業務が南福祉事務所へ移管され、雄勝福祉事務所は廃止となる。児童・障害者班は障害者班となり、生活保護班は廃止となったため、3課5班制となる。次長は企画福祉課長を兼務することとなる。
18. 4. 1	健康・予防課が健康・予防班の1班体制となり、部全体として3課4班制となる。また、次長は保健所次長を兼務することとなる。
19. 4. 1	企画福祉課が調整・障害者班の1班体制となり、部全体として3課3班制となる。
19.11. 1	健康づくり推進チームが兼務発令となり3課3班・1チーム体制となる。
20. 4. 1	環境指導課の衛生班が名称変更により環境・食品衛生班となる。
22. 3. 31	健康づくり推進チームの廃止により3課3班体制となる。

3 雄勝地域振興局福祉環境部の職員及び組織図(令和5年4月1日現在)

<3課3班体制>

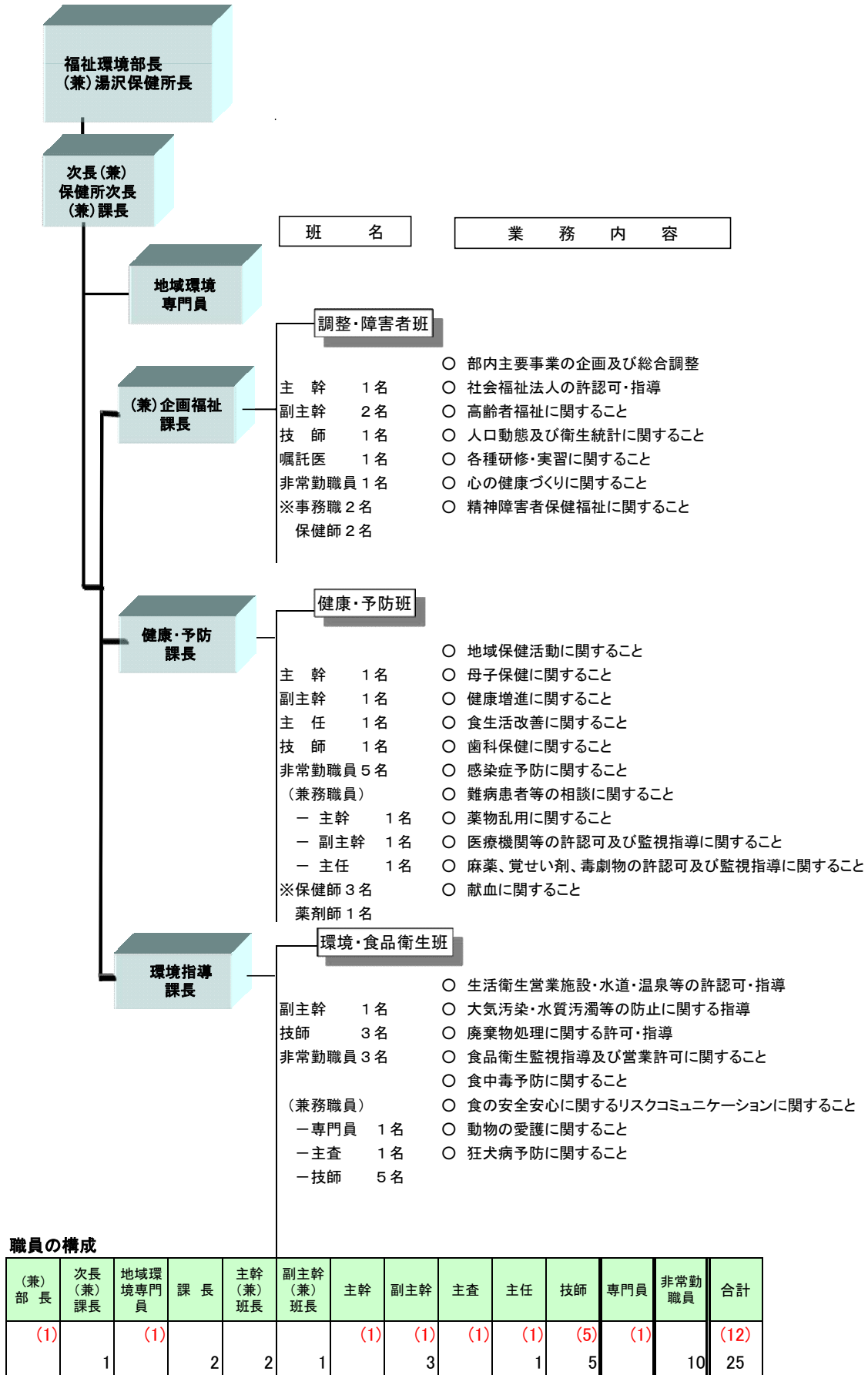

※地域環境専門員は兼務で、本務が平鹿地域振興局福祉環境部地域環境専門員。

主幹以下の()は平鹿福祉環境部(健康予防課・環境指導課)からの兼務職員。(兼務職員については外書)

4 管内の概況

令和5年3月31日現在

項目		市町村別			
		湯沢市	羽後町	東成瀬村	計
世帯数 (令和4年10月1日現在)		16,174	4,530	1,159	21,863
人口 (令和4年 10月1日現在)	総数	40,225	13,103	2,579	55,907
	男	19,278	6,300	1,441	27,019
	女	20,947	6,803	1,138	28,888
面積 (平方キロ)		791	231	204	1,225
人口密度 (1平方キロ当たり)		51	57	13	46
病院数		2	1	0	3
一般診療所数		35	6	3	44
歯科診療所数		21	5	1	27
薬局数		13	5	1	19
医薬品販売業許可店舗数		24	5	0	29
毒物劇物販売業登録店舗数		24	6	1	31
食品営業所数(新)		93	29	10	132
食品営業所数(旧)		623	150	36	809
給食施設数		29	9	3	41
旅館営業所数(※1)		47	—	—	47
公衆浴場(※1)		25	—	—	25
養護老人ホーム		1	0	0	1
特別養護老人ホーム		5	2	1	8
老人保健施設		3	1	0	4
介護医療院		2	0	0	2
地域密着型介護老人福祉施設		5	1	0	6
短期入所生活介護 ()は内数で 特養等併設以外		(5) 10	(1) 4		(6) 15
小規模多機能型居宅介護事業所		6	2	0	8
認知症対応型共同生活介護 (グループホーム) (障害者総合支援法)		9	3	1	13
短期入所事業所 (障害者総合支援法)		6	2	1	9
指定生活介護事業所 (障害者総合支援法)		5	3	0	8
指定施設入所支援事業所 (障害者総合支援法)		3	1	0	4
共同生活援助事業所 (障害者総合支援法)		11	1	0	12

※世帯数、人口は「秋田県の人口と世帯(月報)」(令和4年10月1日現在)より

(※1)羽後町分については平成20年10月から、東成瀬村分については平成22年10月から権限移譲されている。

5 総合相談案内

相談内容	実施曜日	実施時間	相談窓口 (電話番号)	
精神保健相談	※第2・4火曜日	13:30~14:30	企画福祉課 調整・障害者班 (0183-73-6155)	
	月~金曜日	8:30~17:15		
母と子の健康相談 (妊娠・出産・育児)	月~金曜日	8:30~17:15	健康・予防課 健康・予防班 (0183-73-6155)	
健康づくり相談				
骨髄提供希望者登録受付(※)	第4火曜日	10:00~11:00		
エイズ相談(※)	第4火曜日	10:00~11:00		
ウイルス性肝炎検査(※)	第4火曜日	10:00~11:00		
結核、感染症、難病相談	月~金曜日	8:30~17:15		
食品、環境、犬に関する相談	月~金曜日	8:30~17:15		環境指導課 環境・食品衛生班 (0183-73-6155)
アスベストに関する相談	月~金曜日	8:30~17:15		・健康・予防課 健康・予防班 ・環境指導課 環境・食品衛生班 (0183-73-6155)

(※)は事前に予約が必要です。

6 雄勝地域振興局福祉環境部の付属機関

(1) 雄勝地域保健医療福祉協議会委員(部会専門委員)名簿

令和5年4月1日現在

番号	役職名	氏名	保健医療福祉協議会	地域医療推進部会	救急・災害医療検討部会	献血推進部会
1	湯沢市長	佐藤 一夫	○			
2	湯沢市健康対策課長	鈴木 紀子		○	○	○
3	羽後町福祉保健課長	伊藤 和恵		○	○	○
4	東成瀬村民生課長	高橋 弘克		○	○	○
5	湯沢市雄勝郡医師会長	小野崎 圭助	○	○	○	
6	湯沢市雄勝郡医師会副会長	高橋 章		○		
7	湯沢市雄勝郡医師会理事	安田 修				○
8	湯沢市雄勝郡歯科医師会長	新山 重美	○			
9	湯沢市雄勝郡歯科医師会副会長	秋野 一尚		○		
10	湯沢市雄勝郡歯科医師会理事	高橋 寿			○	
11	秋田県薬剤師会湯沢雄勝支部支部長	佐藤 浩保	○	○		
12	秋田県薬剤師会湯沢雄勝支部副支部長	泉谷 興			○	○
13	雄勝中央病院長	小松田 敦	○	○	○	
14	町立羽後病院長	鎌田 敦志		○	○	
15	秋田県看護協会湯沢雄勝地区支部長	小野 洋子	○	○	○	
16	秋田県看護協会湯沢雄勝地区副支部長	松井 まし子		○		
17	湯沢市社会福祉協議会長	阿部 家明	○			
18	湯沢市雄勝郡社会福祉入所施設協議会長	佐々木 勝司	○	○		
19	県南地区介護支援専門員協会副会長	武田 学	○	○		
20	湯沢市福祉保健部長(兼)福祉事務所長	高橋 保	○			
21	南教育事務所雄勝出張所長	高橋 清隆	○			
22	湯沢商工会議所会頭	和賀 幸雄	○			○
23	湯沢雄勝食品衛生協会会長	小原 新治	○			
24	湯沢地区結核予防婦人会連合会長	中山 孝子	○			
25	湯沢雄勝地区食生活改善推進協議会長	榎本 鈴子	○			
26	湯沢雄勝地区衛生組織連絡協議会会長	佐々木 俊朗	○			
27	湯沢市赤十字奉仕団会長	北村 ルミ子				○
28	湯沢雄勝広域市町村圏組合事務局長	和田 晋		○		
29	湯沢雄勝広域市町村圏組合消防本部消防長	佐藤 正晴		○	○	
30	湯沢警察署長	細川 大輔			○	
31	雄勝地域振興局総務企画部長	大森 慎也			○	
32	雄勝中央病院保健福祉活動室課長	鶴田 利幸				○
33	湯沢翔北高等学校保健主事	石戸 将太				○
34	羽後高等学校保健主事	奥山 栄子				○
35	羽後町商工会主査	太田 光咲				○
36	秋田エプソン(株)総務・人事G健康支援室	畠山 亜紀子				○
37	秋田指月(株)総務部部長代理	佐藤 竜也				○
38	(株)バイタルネット秋田県南支店長	海道 力			○	

(2) 湯沢保健所感染症診査協議会(感染症部会)

感染症部会委員

令和5年4月1日現在

	氏名	職業又は役職名
1	日比野 政則	雄勝中央病院外科科長
2	菊 地 濟	雄勝中央病院小児科診療部長
3	松 下 一 夫	まつした医院院長
4	安 田 修	町立羽後病院副院長
5	森 田 祐 子	秋田弁護士会 弁護士
6	後 藤 アイ	大曲人権擁護委員協議会 人権擁護委員

(3) 湯沢保健所感染症診査協議会(結核部会)

結核部会委員

令和5年4月1日現在

	氏名	職業又は役職名
1	斎 藤 義 己	みわ内科クリニック院長
2	小 川 康 彦	小川医院院長
3	高 橋 維 彦	たかはし内科ひだまりクリニック院長
4	高 橋 章	高橋胃腸科クリニック院長
5	森 田 祐 子	秋田弁護士会 弁護士
6	後 藤 アイ	大曲人権擁護委員協議会 人権擁護委員

《施策を推進するための基本方針》

雄勝福祉環境部

「新秋田元気創造プラン」のもと、誰もが安全・安心を実感し、いきいきと健やかに活躍できる地域を目指します。

《重点施策》

大項目	事業内容	摘要
<p>支え合いがあふれ、誰もがいきいきと暮らす地域づくり</p>	<p>1 介護福祉人材の裾野拡大を推進 慢性的な介護福祉分野の人材不足を解消するため、小中学校教諭や高校生等を対象に介護福祉職への理解促進を図る学習会等を開催する。</p> <p>2 地域医療連携体制の推進 第8期秋田県地域医療保健福祉計画の策定に伴い、雄勝地域保健医療福祉協議会等において、地域医療等の実情や課題を踏まえた医療連携体制の見直しに向けて、関係機関の意見集約を図る。</p>	<p>新秋田元気創造プラン (戦略5) 局重点施策推進方針 (プロジェクトⅢ)</p>
<p>安全で暮らしやすい生活環境の確保</p>	<p>1 食品衛生法改正と HACCP 導入に係る啓発 食品衛生法の改正により大幅に見直された営業許可及び営業届出制度を周知するとともに、HACCP に沿った衛生管理の導入を推進するため啓発を行う。 また、食品衛生協会と連携し、増加が見込まれる食品衛生責任者資格取得の支援を強化する。</p> <p>2 不法投棄未然防止に向けた取組の推進 国、市町村、振興局各部及び産業廃棄物協会等の業界団体と連携し、クリーンアップ活動の実施や、不法投棄監視カメラ・警告看板の設置など、不法投棄の未然防止に向けた取組を推進する。 また、秋田・宮城県境不法投棄等防止合同会議を開催し、県境域における不法投棄対策に取り組む。</p> <p>3 感染症集団発生予防の推進 福祉施設等での感染症の集団発生を予防するため、近年のクラスター対応等の情報を共有し、福祉施設等における対策強化の取り組みを促す。</p>	<p>新秋田元気創造プラン (基本政策2、基本政策3、新型コロナウイルス感染症への対応)</p>

令和5年度 雄勝地域振興局の重点施策推進方針

【目指す姿Ⅰ】 若者が各分野で力を発揮し、誇りが醸成される雄勝（強靱化、持続可能性、存在感、多様性）

【現状と課題Ⅰー1】

(現 状) ・若者の県外流出が顕著（高卒予定者の7割が進学志望）
 ・地元企業の強みや進学者向け採用情報の発信が不足

(課 題) ・仕事と生活が調和した就労意識の定着
 ・進学者に対する地元企業情報の発信

(地域ニーズ) ・人材確保を危惧する「企業」、若者流出へ危機感が募る「地域」

【現状と課題Ⅰー2】

(現 状) ・持続的成長のカギとなる健康経営に対する企業理解が希薄
 ・地元企業の大半は人事部門が脆弱

(課 題) ・人材定着から生産性向上に繋がる人材戦略の浸透
 ・企業における採用力の向上、求人ノウハウの蓄積

(地域ニーズ) ・進学者向け地元企業情報、地元企業と高校との緊密な連携

【現状と課題Ⅰー3】

(現 状) ・新規就農者の所得向上が不可欠
 ・安定経営に不可欠な経営ノウハウ、栽培技術力が未熟

(課 題) ・経営の知識や活用能力の習得及び高度栽培技術の体得
 ・企業の経営実現へ向けた意識転換

(地域ニーズ) ・地域農業を支える中核的担い手の早期育成

県外転出者に占める若者の割合(15～24歳)

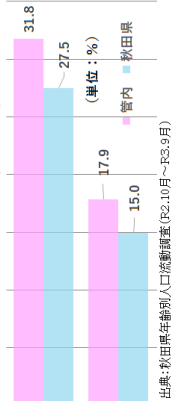

管内高校卒業生進路状況

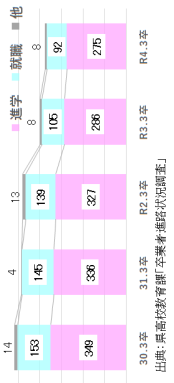

新規就農者等に対する重点支援者数

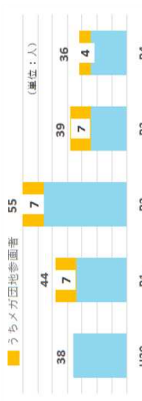

【目指す姿Ⅱ】 地域の魅力が活かされ、交流が盛んな雄勝（強靱化、持続可能性、存在感）

【現状と課題Ⅱ】

(現 状) ・雄勝ならではの観光資源を活かした潜在観光の魅力が不足
 ・令和7年東北中央道の開通区間延伸によるアクセス向上見込み

(課 題) ・多様化したニーズに応じた観光資源の再整理
 ・民間事業者等による柔軟なアイデアを活かした観光戦略

(地域ニーズ) ・近接エリアとの広域展開など、司令塔を担う新たな組織の誕生
 ・「ヒトの魅力」で心地よさが実感できる観光エリアの形成



【目指す姿Ⅲ】 支え合いがあふれ、誰もがいきいきと暮らす雄勝（強靱化、持続可能性、多様性）

【現状と課題Ⅲー1】

(現 状) ・人材確保における障害者雇用への企業理解が不十分
 ・介護現場を支える担い手の不足

(課 題) ・障害者雇用促進に向けた意識啓発の推進
 ・介護職のイメージアップを醸成する機会の確保

(地域ニーズ) ・人手不足が進化する社会を見据えた多様な人材の確保が急務

【現状と課題Ⅲー2】

(現 状) ・頻発する自然災害や、新たな感染症に対する危機意識の高まり
 ・災害避難所運営における災害弱者情報等の活用が不十分

(課 題) ・共助における災害弱者支援に対する当事者意識の醸成
 ・有事における災害弱者の避難支援態勢等の充実



プロジェクトⅠ 地域の将来を支える人材戦略の強化

取組1 人材確保につながるキャリア教育を支援

- ☆小学生向け「建設産身体験学習会」の開催
- ☆中学生・高校生向け「企業博覧会」の開催
- ☆進学志望者向け「キャリアデザインキャンプ」の開催
- ☆保護者向け「令和時代のキャリア価値観学習会(仮称)」の提供
- ☆「湯沢翔北高校雄勝分校測量コース」の学習運営を支援



取組2 誰もが働きがいを得られる企業成長を支援

- ☆企業と高校教員とを結ぶ「情報交換会」の開催
- ☆【新】NPO法人との協働で取り組む健康経営の普及推進
- ☆【新】企業向け「特別支援学校オープンキャンパス」の開催



取組3 次世代の地域を担う新規就農者等の成長を支援

- ☆地域リーダー・農業者の高度な技術ポイントのフェイェル化
- ☆【新】組織経営体等における複合品目管理技術のマニュアル化
- ☆園芸作物のスマート農業推進による高収益モデルの確立



プロジェクトⅡ 「ヒトの魅力」を活かした誘客促進と交流人口の拡大

取組1 雄勝ならではのコンテンツを活かす誘客の促進

- ☆【新】「ヒトの魅力」で引き立つ地域資源への働き直しと情報発信強化
- ☆観光振興を实践的に担う「観光地域づくり法人(DMO)」等への支援



取組2 県際及び県南3地域振興局連携による圏域観光の推進

- ☆県際（宮城県大崎・山形県最上・雄勝）連携による相互交流や仙台圏をターゲットとした誘客事業の展開
- ☆3局の地域資源活用等による県南周遊の誘客を目指す連携事業の展開



プロジェクトⅢ 多様性が活きる「全員参加型」地域共生の推進

取組1 多様な人材が活躍する共生社会づくりの促進

- ☆【新】個性と能力が活かされ、誰しもが働きがいを感じる企業風土の醸成支援 ※「プロジェクト1取組2」再掲
- ☆多世代向け「介護現場の体験学習会」等の開催



取組2 災害弱者の避難支援等から始める「共生」の気運醸成

- ☆自助・共助の機動的な防災対応のカギとなる「個別避難計画」の普及支援
- ☆危機管理対応（コロナ禍等）における情報共有のあり方の検証



企画福祉課

◇調整・障害者班

地域連携の推進等

事業名	事業内容(目的)	令和5年度事業計画	令和4年度実績
1 保健医療福祉協議会	地域における保健、医療、福祉、衛生及び生活環境に係る施策の総合的な推進に関する事項を調査審議する。	保健医療福祉協議会の開催 ・地域医療推進部会、救急・災害医療検討部会及び献血推進部会については、健康予防課所管事業を参照	保健医療福祉協議会(親会)新型コロナウイルス感染症対策のため書面会議 3月
2 市町村担当課長会議	管内市町村と保健・福祉、環境衛生・水道分野の連携を図る。	書面による情報交換へ移行	新型コロナウイルス感染症拡大防止のため中止
3 市町村との機能合体	市町村との機能合体等の可能性を検討する。 事業の普及啓発についての連携を深め、より効果的な普及啓発手法について随時検討していく。	各事業において検討	新型コロナウイルス感染症拡大防止のため上記会議を中止

安全・安心な暮らしの支援

事業名	事業内容(目的)	令和5年度事業計画	令和4年度実績
1 心の健康づくり・自殺予防対策事業	湯沢雄勝地域の自殺予防「雄湯郷ふれあいネット」を主体に、地域の自殺予防対策の推進を図る。	(1) 情報提供・啓発 普及啓発キャンペーン (2) 雄湯郷ネットワークの推進 ・雄湯郷ふれあいネットワーク会議及び研修会の開催 ・ネット通信発行 (3) 関係機関の実施事業への支援 ・心はればれゲートキーパー養成講座の開催 (4) 自殺未遂者支援対策 ・湯沢雄勝自殺未遂者支援関係者会議の開催 ・自殺未遂者支援者研修会の開催 (5) SOSの出し方に関する教育実践事業	(1) 情報提供・啓発 ・雄湯郷ふれあいネットワーク関合同で心の健康を啓発 ・ラジオによる啓発 9月、12月、3月 (2) 雄湯郷ネットワークの推進 ・雄湯郷ふれあいネットワーク会議及び研修会 2月 ・ネット通信発行 11月、3月 (3) 関係機関の実施事業への支援 ・心はればれゲートキーパー養成講座 10月、1月 (秋田ふきのとう県民運動実行委員会主催) (4) 自殺未遂者支援対策 ・雄湯郷ふれあいネットワーク会議と合同開催 2月 (5) SOSの出し方に関する教育実践事業 SOSの出し方を学ぶ(湯沢市社会福祉協議会主催 孤高の戦士サポーター養成講座) 8月8日参加高校生14人

高齢者対策

事業名	事業内容（目的）	令和5年度事業計画	令和4年度実績
1 認知症施策推進事業	認知症サポーター養成講座を局単位で実施し、支援体制の拡充を図る。	認知症サポーター養成講座の実施	新型コロナウイルス感染症拡大防止のため中止
2 老人の日記念事業	百歳高齢者に対する、国よりの祝状及び記念品の伝達を行う	国からの祝状及び記念品贈呈	祝状及び記念品贈呈 対象者 38人 9月中に主に郵送伝達
3 介護人材確保対策事業 【局重点事業】	幅広い年代を対象に介護福祉分野の仕事への理解促進を図り、介護人材の定着と人材確保の裾野拡大を目指す。	(1) ・小中学校教諭向け介護のしごと進路講座 ・高校生向け福祉を学ぶ学習会 (2) 管内地域包括支援センターとの意見交換	(1) ・翔北高校専攻科見学及び介護ロボットミニ展示会 6月29日 （見学と講座） 進路指導研究会教諭 2名 （ロボット展示） 専攻科学生 23名 翔北高校生 10名 高校教諭等 8名 ・高校生向け福祉を学ぶ学習会 新型コロナウイルス感染症拡大防止のため中止 (2) ・市町村人材確保対策に関するアンケートの実施 令和5年2月 ・介護事業所人材確保実態調査 令和5年3月 対象：管内に事業所を設置する法人 回答 23件／対象 32件
4 地域の連携促進事業	地域包括ケアシステムの構築を支援するため、市町村と連携し、地域の課題把握や分析等を行うほか、町村の研修開催等を支援する。	管内地域包括支援センターとの意見交換 （介護人材確保対策事業の再掲）	管内地域包括支援センターに対するアンケートの実施 （介護人材確保対策事業の再掲）

障害者の生活支援

事業名	事業内容（目的）	令和5年度事業計画	令和4年度実績
1 心身障害者扶養共済事業	障害のある人を扶養している保護者が、自ら生存中に毎月一定の掛け金を納めることにより、保護者に万一のことがあったとき、障害のある方に終身一定額の年金を支給する。	(1)年金の決定・給付・加入共済制度に基づき、年金支給等の手続きを行う。 (2)掛金の徴収	(1)年金の決定・給付・加入共済加入者 11人 年金受給者 24人 内（新規） 1人 弔慰金申請 1人 脱退一時金給付 なし (2)掛金の徴収 掛金納付 2人 (掛金減免) なし 掛金免除 9人
2 バリアフリー適合証の交付	秋田県バリアフリー社会の形成に関する条例に規定する適合証の交付	申請に基づく交付	交付件数 4件
3 障害者等用駐車区画利用証の受付	障害者等用駐車区画を利用できる者を明確にし、利用に必要な利用証を交付することにより、適正利用を図る。	申請書の受理、地域・家庭福祉課への進達	受付件数 41件
4 ヘルプマーク・カードの交付及び啓発	外見では障害がわからなくても援助や配慮を必要とされる方にヘルプマーク等を交付することにより、周囲の方の援助を受けやすくする。	申請に基づく交付 ヘルプマーク・カードの啓発	交付件数 ヘルプマーク 3件 ヘルプカード 3件
5 手話等普及啓発促進事業	障害に対する理解を深め、手話の普及・理解啓発を図る。	手話教室の開催	手話教室 小学生向け 12月14日 羽後明成小学校 12名 県民向け 10月7日 7名

精神保健医療福祉

事業名	事業内容（目的）	令和5年度事業計画	令和4年度実績
I 精神保健福祉事務			
1 自立支援医療支給認定	精神障害者の通院医療を促進し、適正な医療を普及するため、費用の一部を公費で負担する。	自立支援医療受給者証の交付	自立支援医療受給者証交付件数（有効期間1年） 1026件（内 新規125件）
2 精神障害者保健福祉手帳交付	本人の申請に基づき、一定の精神障害の状態にあることを証する手帳を交付する。	精神障害者保健福祉手帳の交付	精神障害者保健福祉手帳の交付（有効期間2年） 262件（内 新規58件）
II 精神保健福祉相談			
1 精神保健福祉相談事業	精神障害者及び家族、地域住民を対象に相談（定期・随時）を実施し、精神保健福祉の向上を図る。	定期・随時相談	一般精神保健福祉相談 定期相談件数 3件 随時（電話・来所） 140件
2 訪問指導	精神障害者及び家族に訪問し、精神保健に関する相談、指導助言を実施するとともに治療中断の防止を図る。	退院届けによる訪問依頼や相談等で必要と思われる患者、家族に対して訪問指導を実施する。	訪問指導 件数 13件
III 社会復帰促進事業の推進			
1 精神障害者地域移行・地域定着推進協議会	精神障害者に対する地域移行に向けた支援、地域生活を継続するための支援を推進するため、広域的な調整のもと連携できる体制整備を行う。	県南圏域の協議会への開催	新型コロナウイルス感染症拡大防止のため中止
IV 精神保健思想の啓発普及			
1 正しい知識の普及啓発	地域住民に対し、精神保健に関する正しい知識の普及を図るとともに、障害者の社会参加を促進する。	(1) 研修会の開催、健康教育 (2) 湯沢市ふれあい広場参加 ・リーフレットの配布 ・保健所事業の紹介	・精神保健福祉研修会 2月21日 雄湯郷ふれあいネットワーク研修会と合同開催 ・研修会等でリーフレット配布
2 レクリエーション教室開催事業	レクリエーションを通して交流することにより、生活意欲の向上や社会参加の促進を図る。	在宅の精神障害者及び地域住民との交流会の開催	新型コロナウイルス感染症拡大防止のため中止

事業名	事業内容（目的）	令和5年度事業計画	令和4年度実績
V 団体の育成指導			
1 精神障害者家族会への支援	精神障害者を持つ家族が交流を図るとともに、精神障害者の社会復帰を促進させるための学習活動等を行う。	家族会への支援	日の出会総会・研修会への参加 会員 13人
2 秋田県精神保健福祉協会湯沢支部活動への支援	精神保健福祉に関する知識の普及並びに地域住民の精神的健康の向上を図る。	事務局活動への支援	・役員会への出席 2月22日 ・総会・研修会 新型コロナウイルス感染症拡大防止のため中止
VI ひきこもり対策			
1 社会とのつながり支援（職親）事業	一般企業や事業所の協力を得て、ひきこもり状態にある本人に対し、外へ出るきっかけとなる社会参加の機会を提供することで社会適応性の向上及び生活リズムの構築等を図り、ひきこもり状態の改善を支援する。	(1)協力事業所（職親）の開拓 (2)事業希望者（対象者）からの相談・事業実施支援 (3)ひきこもりに関する相談	・協力事業所 4カ所 ・ひきこもりに関する相談

法令等に基づく指導・監査

事業名	事業内容（目的）	令和5年度事業計画	令和4年度実績
1 介護保険法等に基づく介護保険施設等の実地指導	各主管課と協力して指定事業者等に対し調査及び指導を行う。	指定事業者等の指導 ※福祉政策課単独で実施	特別養護老人ホーム 3施設 介護老人保健施設 2施設 介護療養型老人保健施設 1施設
2 秋田県社会福祉法人等指導監査実施要綱に基づく社会福祉施設等の実	各主管課と協力して指定事業者等に対し調査及び指導を行う。	指定事業者等の指導 ※福祉政策課単独で実施	養護老人ホーム 1施設
3 町村行政事務の指導監査	町村における障害者自立支援事務の的確な処理と効率的な運営を図る。	障害者総合支援法事務指導（隔年）	羽後町 令和4年12月8日
4 市町村社会福祉協議会の事務指導監査	市町村社会福祉協議会の運営に対する実地指導を通じ社会福祉の推進を図る。	実地指導（3年毎）	東成瀬村社会福祉協議会 令和5年2月2日
5 精神保健等法に基づく精神科病院の実地指導	主管課と協力して指定事業者等に対し調査及び指導を行う。	管内の精神病床を有する病院の指導	精神科病院 1施設

事業名	事業内容（目的）	令和5年度事業計画	令和4年度実績
6 社会福祉施設等の整備に対する助成	社会福祉施設等整備費補助金 ・介護保険施設 ・障害者総合支援法関連施設 ・生活保護施設	社会福祉施設等の整備に係る助言指導等	実績なし
7 老人福祉施設等の設置認可等	老人福祉法等に基づく許認可及び届出に係る審査及び指導	老人福祉施設等の許認可 社会福祉法人の定款変更認可	介護老人保健施設 指定許可更新 0件 開設許可事項変更 1件 変更届 0件 社会福祉法人定款変更認可 6件 社会福祉事業開始・変更・廃止届 0件

その他

事業名	事業内容（目的）	令和5年度事業計画	令和4年度実績
1 保健所実習	養成機関等の依頼により地域保健について学生等の実習指導を行う。	看護師・保健師・栄養士養成機関	秋田大学医学部保健学科 日本赤十字秋田看護大学 衛生看護学院保健科
2 医師臨床研修	医師法の改正による地域の卒後臨床研修において、保健所は研修協力施設として、臨床研修病院の依頼により「地域保健・医療」研修を実施する。	研修協力施設として継続 ・秋田大学医学部附属病院 ・雄勝中央病院	実績なし
3 各種統計調査	人口動態・衛生・生活等の状況を把握し、行政施策の基礎資料とするため各種調査を実施する。	人口動態調査 各種統計調査	・人口動態調査 毎月1回 ・地域保健・健康増進事業報告 5月 ・衛生行政報告例 4月 ・国民生活基礎調査 6月
4 調査研究	保健所業務に関わる調査及び研究を実施する。	学会及び発表会への参加 関係機関の調査への協力等	保健環境業務研究発表会 ・秋田県保健環境業務研究発表会オンライン開催 1月20日 口演発表 1題 関係機関の調査への協力等
5 保健師活動	保健師業務に関わる調査及び研修会等を実施する。	保健師・栄養士業務研修会	・保健師・栄養士業務研修会 3月9日

健康・予防課

◇健康・予防班

健康づくり・生活習慣病予防事業

事業名	事業内容（目的）	令和5年度事業計画	令和4年度実績
1 地域・職域連携推進協議会	地域保健と職域保健の関係者が連携して生涯を通じた健康づくりの推進を図る。	地域・職域連携推進協議会の開催 関係機関との連携事業の実施	新型コロナウイルス感染症対応を優先し実施なし
2 生活習慣病予防事業	がんや脳血管疾患等の生活習慣病予防のための食習慣や生活習慣に関する知識の普及を行う。	(1) 出前講座等の各種研修会やキャンペーン等で栄養調査結果や秋田県民の食生活指針を活用し啓発普及する。 (2) たばこ対策推進事業 たばこによる健康被害を防止するため、禁煙支援及び受動喫煙防止対策を推進する。 (3) 地域糖尿病重症化予防対策推進事業 糖尿病重症化予防の取組促進のため、市町村の対策の評価・検証と地域課題を検討する	(1) 県民健康・栄養調査や子どもと働きざかり世代の食習慣状況調査の結果、秋田県民の食生活指針、健康秋田いきいきアクションプランの普及啓発 (2) たばこ対策推進事業 ①禁煙週間における取組み 地域振興局内ポスター掲示 ②学校での学習への資材提供による啓発 管内小学校1か所 1/10～1/31 ③献血事業を活用した禁煙及び受動喫煙防止に関する啓発 管内事業所13か所 (3) 地域糖尿病重症化予防対策推進会議 ※新型コロナウイルス感染症対応を優先し事業中止
3 食の健康づくり応援店事業	飲食店等での健康に配慮した食事メニューの提供や禁煙・分煙実施店舗拡大のための啓発	(1) 食の健康づくり応援店の認定 (2) サポート体制の整備、充実 (3) 啓発普及 各種研修会等での普及啓発 ちらし等の配布等	(1) 食の健康づくり応援店 登録店舗数 33店舗 登録更新店舗 0店舗 (2) 継続確認・調査 ・健康関連情報、研修会情報等の提供 ・登録状況の把握 未実施 (3) 啓発普及 各種研修会等での普及啓発 ちらし等の配布等 未実施

事業名	事業内容（目的）	令和5年度事業計画	令和4年度実績
4 秋田スタイル健康な食事推進事業	健康秋田いきいきアクションプランの栄養・食生活分野の目標「減塩」「野菜・果物摂取」を達成するため、食環境を整備する認証制度により、個人及び社会全体の取組を推進し、食生活の改善を持って、県民の健康寿命延伸を図る。	(1)啓発普及 ①みそ汁塩分濃度測定機会の拡充 ②各種研修会等での普及啓発、チラシの配布個別訪問による説明等 (2)認証制度の実施 ①認証希望飲食店への支援 ②認証審査の申込受付・内容確認 ③認証メニューの台帳管理	(1)啓発普及 各種研修会等での普及啓発、チラシの配布、個別訪問による説明等 対象：飲食店事業主、消費者 (2)認証制度の実施 ①認証希望飲食店への支援 ②認証審査の申込受付・内容確認 認証メニュー受付件数：0件 ③認証メニュー台帳管理：0件
5 栄養・食生活を専門的に普及啓発する人材確保事業「地域の人材育成のための食生活改善講座」	地域や家庭等で食生活改善の案内役となることが期待できる者を育成し、地域の実情に応じて「減塩」「野菜・果物摂取」といった望ましい食習慣の普及定着を図る。	(1)地域の人材育成のための食生活改善講座の開催 期日：R5年9月頃 場所：羽後町健康づくりグループ等 内容：「秋田スタイル健康な食事」「健康秋田いきいきアクションプラン」について、みそ汁塩分濃度測定等	(1) 地域の人材育成のための食生活改善講座 ・新型コロナウイルス感染症対応を優先し事業中止
6 食育推進事業	県民一人ひとりが生涯にわたって生き生きと暮らすことができるよう、地域の自然や風土に調和した豊かな食生活の実現をめざした「食の国あきた推進運動」を展開するとともに、地域での食育活動の強化による食育の更なる拡大・浸透を図る。	(1)食育地域ネットワーク会議の開催 R6年2月頃開催予定 (2)市町村計画への協力・支援、情報提供	(1)食育地域ネットワーク会議の開催 ・新型コロナウイルス感染症対応を優先し事業中止 (2)市町村計画への協力・支援、情報提供
7 健康・栄養調査	県民の食生活や生活習慣の状況把握、経年変化、全国との比較を行い今後の健康づくりや生活習慣病予防対策の推進に必要な基礎資料を得る。 ※健康秋田21計画、健康増進計画等各種計画の指標として	(1)国民（県民）健康・栄養調査 実施予定なし (2)改訂版秋田県民の食生活指針の啓発普及	(1)県民健康・栄養調査の実施 調査日：令和4年12月7日 世帯数：23世帯 （湯沢市山田上ノ宿地区） 内容：身体状況調査、みそ汁塩分濃度調査、尿中ナトリウム比調査、栄養摂取状況調査、血圧と行動変容に関する調査 (2)各種研修会、キャンペーン等で啓発普及

栄養改善推進事業

事業名	事業内容（目的）	令和5年度事業計画	令和4年度実績
1 特定給食施設等指導	給食施設に対し、必要な指導を行い、合理的な食事環境の保全を図るとともに研修会を開催し従事者の資質の向上を図る	<p>(1)個別指導 特定給食施設を優先して巡回予定</p> <p>(2)集団指導 令和5年8月頃開催予定</p> <p>(3)各種届出、報告の処理</p>	<p>(1)個別指導 ※新型コロナウイルス感染症の感染拡大により巡回を中止し、自主点検で状況確認した。</p> <ul style="list-style-type: none"> ・学校等 5施設 ・病院 3施設 ・老人保健施設 4施設 ・老人福祉施設 13施設 ・児童福祉施設 11施設 ・社会福祉施設 5施設 <p>(2)集団指導 ①給食施設関係者研修会 新型コロナウイルス感染症拡大防止のため中止</p> <p>(3)各種届出等の受理</p> <ul style="list-style-type: none"> 開設届 0件 廃止届 2件 変更届 2件
2 栄養士、調理師研修等	健康づくりの担い手である栄養士、調理師の資質の向上を図る。	<p>(1)栄養改善保健所研修会の開催 令和6年2月頃開催予定</p> <p>(2)管理栄養士養成施設学生実習の受け入れ 無し</p>	<p>(1)栄養改善保健所研修会（県南ブロック） 11月14日 参加者9人</p> <ul style="list-style-type: none"> ・説明「令和4年県民健康・栄養調査について」 ・説明及び演習「栄養摂取状況調査の手法と調査票整理等について」 ・情報交換 <p>(2実習)計1校 宮城学院女子大学 2人 (実習は横手保健所で実施)</p>
3 食生活改善推進組織の育成	「私たちの健康は私たちの手で」をスローガンに、住民参加により、地域での継続した食生活改善活動を推進する「食生活改善推進員組織」の育成支援及び活動の活性化を図る。	湯沢雄勝地区食生活改善推進協議会 会員数：107人（3市町村） 第1回理事会：6月22日	湯沢雄勝地区食生活改善推進協議会 会員数：105人（3市町村） 理事会 2回 (1回目は書面決議) 総会 1回（書面決議） 研修会 新型コロナウイルス感染症拡大防止のため中止
4 食品表示関係の指導・助言（健康増進法関係）	食品の栄養成分の情報提供食品販売において健康の保持増進効果について著しく事実と相違又は人を誤認させる広告の虚偽誇大な表示の禁止について指導助言する。	食品に関する相談、指導 栄養表示、虚偽誇大広告等	個別相談、指導、情報提供等 3件 内容：食品表示基準第4条（栄養表示基準の遵守義務）健康増進法第65条の1（誇大表示の禁止）

母子保健対策

事業名	事業内容（目的）	令和5年度事業計画	令和4年度実績
1 特定不妊治療費助成事業	不妊治療を受ける夫婦に対し、治療に要する費用の一部助成を行う。	申請書の受付	助成件数 実 28組 延べ 53件 男性不妊治療 0件
2 健やかな妊娠等支援体制整備事業（H23～25年度事業終了後のフォロー）	地域における要支援母子の支援体制の構築を図る。	母子支援連絡調整会議	新型コロナウイルス感染症拡大防止のため中止

歯科保健対策

事業名	事業内容（目的）	令和5年度事業計画	令和4年度実績
1 歯科保健対策事業	(1)親子よい歯のコンクール 前年度の3歳児健康診査において虫歯のない児とその親を選定し、その中から優秀者を選出し表彰する。 (2) 8020いい歯の表彰 8020を達成されているお年寄りを表彰し、歯の健康と食べることの重要性を普及啓発する。	各地区審査会の開催	(1)親子よい歯のコンクール地区審査会 新型コロナウイルス感染症拡大防止のため中止 (2)8020いい歯の表彰地区審査会 新型コロナウイルス感染症拡大防止のため中止
2 歯科保健医療推進事業	(1)高齢者の口腔機能を維持し、健康寿命の延伸に資するため、医療及び介護職への口腔ケアの知識の普及及び歯科専門職との連携に向けた取組を促進するため、研修会を開催する。 (2)地域の実情に応じた歯科口腔保健に関する研修会等を開催し、県民の歯や口腔及び全身の健康の維持増進を図る。	(1)健口づくり連携研修会の開催 (2)地域歯科保健課題解決推進事業	(1)健口づくり連携研修会 新型コロナウイルス感染症拡大防止のため中止 (2)地域歯科保健課題解決推進事業 新型コロナウイルス感染症拡大防止のため中止 ※高齢者歯科保健指導 参加者延べ44名
3 市町村等フッ化物洗口推進事業	フッ化物洗口事業（おロブクブク大作戦事業）の継続及び拡大を図るため、市町村等が実施するフッ化物洗口事業に対して技術的支援等を行う。	・市町村フッ化物洗口事業に係る説明会・巡回指導・歯科保健講話等への協力支援 ・管内の幼保・小・中学校でのフッ化物洗口継続への支援	(1)市町村フッ化物洗口事業支援状況（延べ回数） ・巡回指導 15回 ・歯科保健指導 18回 (2)市町村フッ化物洗口実務者会議への参加 羽後町会議終了

感染症対策

事業名	事業内容（目的）	令和5年度事業計画	令和4年度実績
I 結核予防対策事業 1 患者管理	結核患者を適正な医療と適正な生活指導によって早期に社会復帰できるように指導するとともに、家族やその他の者への感染防止を図る。	<ul style="list-style-type: none"> 登録管理 新登録患者への訪問指導及び地域DOTS対象者への訪問等指導の実施 県南地域DOTSカンファレンス及びコホート検討会の開催 結核患者の精密検査及び接触者健康診断の実施 定期病状調査事業 	R4年新登録患者 0人 （うち潜在性結核感染症0人） R4年末登録患者 3人 R4年登録除外者 1人 ・訪問指導 実0件 延べ0件 ・結核患者の精密検査 6件 ・接触者健康診断 1件 ・定期病状調査事業 発行0件 回答0件
2 感染症診査協議会 結核部会	感染症法に基づき就業制限、入院勧告、医療費公費負担等について、保健所からの諮問に応じて必要事項を審議する。	感染症診査協議会結核部会の開催	・定例部会 0回 ・緊急部会 0回
3 結核発生動向調査事業	結核に関する情報をオンラインシステムにより全国規模で収集、解析還元する。	データの入力及び還元	・データ入力
4 結核予防思想の普及啓発	結核予防の正しい知識の普及啓発を図る。	<ul style="list-style-type: none"> 結核予防週間に合わせた広報活動 結核予防普及啓発 健康教育 結核予防婦人会活動への支援 	・結核予防週間に合わせてポスターを掲示 ・結核予防婦人会活動への支援 7月11日第1回理事会 8月31日総会（書面開催）
5 老人福祉施設等従事者研修事業	施設内の結核予防対策や患者発生時における対応を確立し、集団感染の防止を図る。	健康教育資料の提供	・健康教育資料の提供等
II 感染症対策	感染症発生に迅速に対応し、患者対応及び感染拡大防止対策を講じる。 また、平時から関係機関と情報交換し、対策の周知、啓発を図る。	<ul style="list-style-type: none"> 感染症発生届及び集団発生報告の受理、患者対応及び感染拡大防止対策 住民や施設、関係機関の相談対応 関係機関への情報提供及び連絡調整 感染症発生動向調査（情報収集及びデータ入力） 	発生届受理 5127件 （内訳） ・新型コロナウイルス感染症 5119件 ・劇症型溶血性レンサ球菌感染症 1件 ・つつが虫病 1件 ・梅毒 1件 ・侵襲性肺炎球菌感染症 3件 ・レジオネラ症（山形県からの調査依頼） 1件 ・腸管出血性大腸菌感染症 1件 （対応） ・疫学調査 ・患者管理（入院勧告、就業制限通知等） ・感染症診査協議会の開催 ・療養支援及び相談対応 新型コロナクラスター対応 78件 新型コロナ相談対応 561件

事業名	事業内容（目的）	令和5年度事業計画	令和4年度実績
			社会福祉施設等における感染症発生報告受理 12件 （内訳） RSウイルス感染症 3件 感染性胃腸炎 7件 風邪様症状 2件 インフルエンザ 1件 （対応） ・調査及び感染拡大防止対策指導
2 ウイルス性肝炎予防対策事業	正しい知識の普及及び肝炎ウイルス抗体検査の推進を図る。	肝炎ウイルス抗体検査の周知	・保健所での検査受付は新型コロナウイルス感染症拡大防止のため中止 医療機関委託型検査の案内
3 肝炎ウイルス検査陽性者フォローアップ事業	肝炎ウイルス陽性者へのフォローアップや検査費用の助成を行い、陽性者を医療機関の受診や早期治療に繋げる。	・陽性者のフォローアップ ・検査費用の助成	・フォローアップ対象者 4人 ・検査費用の助成 1件
4 肝炎治療特別促進事業	B・C型肝炎患者のインターフェロン治療・核酸アナログ製剤治療に係る医療費を助成する。	申請の受付、受給者証の交付	・受給者証交付 53件 ・受給者証記載事項変更届 1件
5 エイズ予防対策事業	エイズに関する正しい知識の普及、相談・検査事業と合わせ、性感染症の相談・検査を実施する。	・個別相談、検査の周知及び実施 ・エイズに関する正しい知識の普及 ・地域組織への機会健康教育	・電話相談 1件 保健所での検査受付は新型コロナウイルス感染症拡大防止のため中止 ・HIV検査普及週間街頭キャンペーン 新型コロナウイルス感染症拡大防止のため中止
6 新型インフルエンザ等対策	新型インフルエンザ等の対策について関係機関と情報共有し、相談・医療提供体制を構築していくための協議を行う。	新型インフルエンザ等地域保健連絡会議	新型コロナウイルス対応優先し、開催なし

難病対策

事業名	事業内容（目的）	令和5年度事業計画	令和4年度実績
I 治療体制の確立			
1 特定疾患治療研究事業	原因が不明であって、治療方法が確立していない難病について医療の確立を図るとともに患者の医療費の負担軽減を図る。	指定難病、小児慢性特定疾病、先天性血液凝固因子障害医療受給者証の交付	指定難病申請 【内訳】 新規 66件 （疾患追加1件含む） 更新 431件 変更等 80件 小児慢性特定疾病 【内訳】 新規 4件 更新 37件 変更 10件
2 スモンに対するはり、きゅう及びマッサージ治療研究事業	スモン患者のはり、きゅう又はマッサージに要する施術費用の負担軽減を図る。はり等による治療の確立、普及を図る。	受給者 1人（更新）	受給者 更新 1件
3 先天性血液凝固因子障害等治療研究事業	先天性血液凝固因子障害等患者の医療負担の軽減を図る。	受給者 1人（更新）	受給者 更新 1件
II 難病医療相談事業			
1 在宅療養支援計画策定・評価事業	患者及び家族の療養上の不安軽減を図る。	要支援療養者の把握と支援の検討	在宅人工呼吸器装着難病患者把握事案なし 医療機関からの連絡事案なし
2 医療相談事業		相談会等の開催	難病患者の口腔機能の維持、口腔の清潔保持から感染症予防及びQOLの向上をめざした相談対応 ・指定難病医療費助成申請手続き時に口腔ケア資材の提供による相談対応 25件
3 訪問相談・指導事業		患者、家族を対象とした訪問等による療養相談対応	新型コロナウイルス感染症対応を優先し実施なし

被爆者対策

事業名	事業内容（目的）	令和5年度事業計画	令和4年度実績
1 被爆者支援事業	被爆者に対する保健医療及び福祉にわたる総合的な援護を図る。	健康診断の実施	被爆者健康手帳保持者 1名 健康診断は対象者の意向で実施なし

臓器の移植に関する対策

事業名	事業内容（目的）	令和5年度事業計画	令和4年度実績
1 骨髄提供希望者登録推進事業	骨髄提供希望者に対して骨髄移植及び骨髄バンク事業についての説明並びに登録受付業務を行う。	・個別一般登録 ・集団登録事業	新型コロナウイルス感染症発生状況を鑑み中止
2 臓器移植ネットワーク事業	臓器提供意志表示カードの普及	「臓器提供意志表示カード」の配布、説明	新型コロナウイルス感染症拡大防止のため中止

医事

事業名	事業内容（目的）	令和5年度事業計画	令和4年度実績
1 病院に対する、医療法第25条第1項の規定に基づく立入検査	病院について各種法令等に規定された事項を確認し、必要に応じて改善を指導し、医療環境をより一層充実させ、住民サービスの向上と地域医療提供体制の確保を目的とする。	対象施設への立入	新型コロナウイルス感染症発生状況を鑑み病院への立入は中止。書面による自主点検とした。 病院：3件
2 地域医療推進部会	病院、医療・介護関係団体、市町村等の代表で組織し、地域の限られた医療資源を有効に活用しながら、県民が安心して医療サービスが受けられる医療提供体制の整備を図る。	「地域医療推進部会」の開催し、次期医療計画について協議する。 第1回（5月頃予定） 各地域の現状と課題を検討 第2回（1月頃予定） 計画素案の意見聴取	新型コロナウイルス感染症対応を優先。開催なし。
3 救急・災害医療検討部会	病院、医療関係団体、市町村、消防、警察等の代表で組織し、救急・災害医療に係る施策の推進を図る。	「救急・災害医療検討部会」の開催し、次期医療計画について協議する。 第1回（5月頃予定） 各地域の現状と課題を検討 第2回（1月頃予定） 計画素案の意見聴取	新型コロナウイルス感染症対応を優先。開催なし。
4 小児救急医療啓発事業	子どもの保護者等に対して小児の急病時の対応方法等について講習会を実施するとともに、ガイドブックを作成・配布することにより、小児の急病児における知識の普及啓発を図る。	小児救急保護者講習会の開催は一時休止	新型コロナウイルス感染症対応を優先。開催なし。
5 地域医療構想調整会議 (H28年度 新設)	地域医療構想の達成に関する協議を行う。 ・地域の病院・有床診療所が担うべき病床機能に関する協議 ・在宅医療の充実に関する協議 ・都道府県計画（地域医療介護総合確保基金）に盛り込む事業に関する協議	2025(令和5年)の目指すべき医療提供体制実現に向けて取組を実施する。	第1回地域医療構想調整会議 令和4年9月5日 17:00～19:00 参加者 12名 ※新型コロナウイルス感染症の感染拡大の状況を鑑み、会議の運営・進行は医務薬事課が実施

薬事

事業名	事業内容(目的)	令和5年度事業計画	令和4年度実績
1 薬事監視指導	<p>医薬品、医療機器等の品質、有効性及び安全性の確保等に関する法律に基づき、薬局、医薬品販売業者等に対し、適正に管理運営させるために、監視指導を行う。</p> <ul style="list-style-type: none"> ・管理者ほか資格者の勤務状況 ・構造設備の衛生管理状況 ・医薬品等の保管管理状況 ・適正な流通経路による譲渡譲受 ・帳簿等の作成・管理状況 ・来店者への情報提供状況 	<p>立入予定数(対象施設数)</p> <p>①薬局：7(19)</p> <p>②薬局製造業：0(0)</p> <p>③店舗販売業：4(20) (旧薬種商含む)</p> <p>④卸売販売業：1(2)</p> <p>⑤配置販売業：2(6)</p> <p>⑥特例販売業：0(0)</p> <p>⑦高度管理医療機器販売業：4(19)</p> <p>⑧再生医療等製品販売業：0(0)</p>	<p>立入件数</p> <p>①薬局：5</p> <p>②薬局製造業：0</p> <p>③店舗販売業：2 (旧薬種商含む)</p> <p>④卸売販売業：0</p> <p>⑤配置販売業：2</p> <p>⑥特例販売業：1</p> <p>⑦高度管理医療機器販売業：4</p> <p>⑧再生医療等製品販売業：0</p>
2 毒物劇物監視指導	<p>毒物及び劇物取締法に基づき販売業者に対し、適正に管理運営させるために、監視指導を行う。</p> <ul style="list-style-type: none"> ・取扱責任者の勤務状況 ・毒劇物の保管管理状況 ・盗難、紛失、流失、飛散、漏洩の防止等の措置状況 ・譲渡手続き、記録の保管状況 	<p>立入予定数(対象施設数)</p> <p>①一般販売：4(12)</p> <p>②農薬用品目販売：7(18)</p> <p>③特定品目販売：1(1)</p> <p>④要届出業務上取扱者：0(0)</p> <p>⑤特定毒物研究者：0(0)</p> <p>⑥特定毒物使用者：0(0)</p>	<p>立入件数</p> <p>①一般販売：1</p> <p>②農薬用品目販売：10</p> <p>③特定品目販売：0</p> <p>④要届出業務上取扱者：0</p> <p>⑤特定毒物研究者：0</p> <p>⑥特定毒物使用者：0</p>
3 麻薬、向精神薬、覚醒剤原料取扱施設等立入検査	<p>麻薬及び向精神薬取締法並びに覚せい剤取締法に基づく病院、診療所、薬局等施設に対する立入検査</p> <ul style="list-style-type: none"> ・麻薬等の管理・使用状況 ・盗難、紛失の防止措置状況 ・譲渡手続き、記録の保管状況 	<p>立入予定数(対象施設数)</p> <p>①麻薬診療施設：8(29)</p> <p>②麻薬小売業者：7(17)</p> <p>③麻薬研究施設：0(0)</p> <p>④向精神薬取扱施設：15(94)</p> <p>⑤覚醒剤原料取扱施設：15(94)</p>	<p>立入件数</p> <p>①麻薬診療施設：3</p> <p>②麻薬小売業者：12</p> <p>③麻薬研究施設：0</p> <p>④向精神薬取扱施設：7</p> <p>⑤覚醒剤原料取扱施設：9</p>
4 薬物乱用防止事業	<p>「ダメ。ゼッタイ。」普及運動実行委員会構成団体、学生等官民一体となって、街頭キャンペーン等を行うことにより、薬物乱用防止に関する地域住民の理解と認識を高めるとともに、薬物乱用のない明るい環境づくりを推進することを目的とする。</p> <p>不正大麻・けし撲滅運動 広く県民に対して大麻・けしに関する正しい知識の普及を図るとともに、不正栽培及び自生大麻・けしを撲滅することを目的とする。</p>	<p>街頭キャンペーン及び地域団体キャンペーン/職域募金の実施</p> <p>(1)正しい知識の普及のための啓発活動</p> <p>(2)広報機関等による宣伝</p> <p>(3)巡回による監視及び啓発活動</p> <p>(4)不正大麻・けしの発見・除去</p>	<p>(1)6.26ヤング街頭キャンペーン 新型コロナウイルス感染症拡大防止のため中止</p> <p>(2)地域団体キャンペーン/職域募金 依頼数：47団体・店舗等</p> <p>(1)パンフレット・ポスター展示 こまち農業協同組合に依頼</p> <p>(2)巡回による監視及び啓発 令和4年7月6日(木) 湯沢市山谷～金堀沢山 湯沢市駒形町八面深沢 ～八面寺下谷地 湯沢市三梨町飯田稻荷田 ～宮田明神堂</p>

事業名	事業内容（目的）	令和5年度事業計画	令和4年度実績
4 薬物乱用防止事業 （続き）	麻薬・覚醒剤乱用防止運動 麻薬・覚醒剤等の薬物乱用による危害を広く周知し、県民一人一人の認識を高めることにより薬物乱用の根絶を図ることを目的とする	(1) 広報活動 (2) 街頭キャンペーンの実施等	麻薬・覚醒剤乱用防止運動 街頭キャンペーン 新型コロナウイルス感染症拡大防止のため中止 ・その他 事業所訪問時に、標記に係るパンフレットを計150部配付

献血推進事業

事業名	事業内容（目的）	令和5年度事業計画	令和4年度実績
1 事業所献血	医療に欠くことのできない輸血用血液製剤を安定的に供給するため、赤十字血液センター及び市町村と連携し、事業所の協力を得て、地域での献血を実施する。	献血の実施 ・湯沢市 26日 ・羽後町 6日 ・東成瀬村 1日	<実施日数> ・湯沢市 28日 ・羽後町 6日 ・東成瀬村 1日 <実績> ・400mL献血 1,456人 （達成率103.2%） ・200mL献血 68人
2 献血50回達成者に対する保健所長表彰	前年度中に献血50回を達成した方に対し、謝意として保健所長から感謝状を贈呈する。	献血推進部会場で贈呈式を行う。	対象者 4人 ※今年度の献血推進部会は書面開催のため、対象者宅に感謝状を持参。
3 献血推進部会	病院、医療関係団体、事業所及び市町村等の代表で組織し、県の献血推進計画を遂行するための課題について協議する。	献血推進部会の開催	令和5年3月書面開催により実施 【議題】 ・令和4年度雄勝地域の献血状況 ・令和5年度雄勝地域献血推進計画（案） ※新型コロナウイルスの対応に万全を期すこと及びに感染拡大防止のため対面での会議を中止

環境指導課

◇環境・食品衛生班

食品衛生関係

事業名	事業内容（目的）	令和5年度事業計画	令和4年度実績
1 食品の安全確保対策の推進	1 食品衛生監視指導の効率的な実施	重点監視対象施設を設定し、効率的な実施を行う。	○施設監視の実施 ①高度な処理技術を要する製造施設 21件 ②広域に流通する食品等の製造施設 58件 ③一度に大量の食品を調製する施設 6件 ④食品の流通拠点となる施設 2件 ⑤大規模な販売施設等 21件 合計 108件
	2 食品等の規格基準検査	流通する食品等の安全を確保するため、食品の収去検査を行い、違反食品の発見排除に努める。	<ul style="list-style-type: none"> ・細菌学検査 18検体(50件) ・理化学検査 13検体(43件) ・野菜残留農薬等 4検体 ・放射性物質 4検体
	3 食品衛生思想及び食の安全・安心事業の普及啓発	消費者、食品事業者及び従事者に対して食品衛生に関する情報の普及啓発を行う。	○HP、広報等による情報提供 ○食品衛生講習会等の実施 ・23回実施、655人参加 ○食品安全地域懇談会の実施 ・11月4日 食品安全情報の駅「手洗い教室」
	4 営業施設の自主管理体制の推進	湯沢雄勝地区食品衛生協会の活動支援。	①食品衛生推進員の活動延人員84名 292件 ②食品衛生協会の組織強化 ○随時指導 ○消費者向け手洗い講習（保健所と合同） ・11月4日 食品安全情報の駅「手洗い教室」

動物の愛護及び適正管理並びに化製場関係

事業名	事業内容（目的）	令和5年度事業計画	令和4年度実績
1 動物の愛護及び適正管理の推進	<p>犬による危害の発生を未然に防止するため、放浪犬の一掃に努めるとともに、飼い主に対して適正な飼養方法を啓発する。</p>	<p>犬の取締り及び適正な飼養方法の啓発</p>	<p>(1) 犬の取締り ○捕獲 0頭 ○引取り 1件 ○苦情受付 4件 ○咬傷事故 1件 ○相談受付 10件</p> <p>(2) 犬の適正飼養推進月間 5月1日～31日</p> <p>(3) 飼養管理の適正化 ・犬のしつけ方教室 新型コロナウイルス感染症拡大防止のため中止</p> <p>(4) 啓発 パンフレット配布等</p>
2 狂犬病予防対策の推進	<p>狂犬病を予防するため、市町村及び獣医師会と連携し、登録及び予防注射の徹底を図る。 動物由来感染症対策</p>	<ul style="list-style-type: none"> ・住民に対する登録及び狂犬病予防注射の周知 ・市町村及び獣医師会に対する指導 ・感染症に関する情報提供、注意喚起 	<p>(1) 犬の登録・注射の周知 県HPやポスター等の活用</p> <p>(2) 市町村指導等 ・随時実施 ・登録頭数 1,385頭</p> <p>(3) 獣医師会指導 ・予防注射 1,285頭</p> <p>(4) 狂犬病予防担当者会議 ・3月15日開催</p> <p>○感染症に係る情報提供等 県HPやポスター等の活用</p>
3 化製場等の衛生管理の推進	<p>死亡獣畜の適正な処理を図るため、化製場、死亡獣畜取扱場の衛生管理指導を行う。 また、動物飼養の適正化について飼養施設を指導する。</p>	<p>化製場等の監視指導の実施 ・衛生管理の徹底指導</p>	<p>○化製場等の指導 管理者に対し、適正管理を指導</p>

環境衛生関係

事業名	事業内容（目的）	令和5年度事業計画	令和4年度実績
1 生活衛生関係営業の経営健全化の推進	各種営業施設の経営健全化のための育成指導を行う。	湯沢雄勝地区生活衛生関係営業地方連絡協議会活動支援	湯沢雄勝地区生活衛生関係営業地方連絡協議会 ①総会 3月6日開催 ②研修会 3月6日開催 ・生活衛生功労者表彰 3人
2 生活衛生関係営業施設の調査指導	営業施設を監視し、衛生措置基準遵守の指導を行う。	・監視指導 ・特別監視	(1)監視指導件数 ①旅館業 14施設 ②公衆浴場 10施設 (2)特別監視件数 ①公衆浴場水質検査 1施設 2か所 9月 ②公衆浴場等レジオネラ属菌検査 3施設 12か所 6月 ③遊泳用プール水質検査等 0施設
3 特定建築物の衛生指導	特定建築物を監視し維持管理基準遵守を指導するとともに登録業者の検査指導を行う。	・特定建築物の監視 ・登録業者の検査指導	(1)特定建築物監視 0件 (2)登録業者の立入 3件

水道関係

事業名	事業内容（目的）	令和5年度事業計画	令和4年度実績
1 水道施設の整備促進	水道普及率の向上を図り安全な飲料水の安定供給を推進するため、中小規模水道の統廃合及び新規水道施設の整備促進指導を行う。	水道施設の整備支援、整備促進指導	(1)簡易水道の整備支援 東成瀬村：1地区 (2)成瀬ダム関連事業 (湯沢市) (3)市町村別水道整備計画を基本に、水道整備事業の指導
2 水道施設の維持管理の強化	非公営の水道施設の適正な維持管理の強化を図るため、市町村と連携をとりながら指導を行う。 水道施設の認可等の指導を行う。	・非公営の水道施設の維持管理及び水質検査の現地指導 ・水道施設の認可等指導	○非公営水道施設の実地指導 ①非公営水道の巡回指導 ・7月26日 羽後町 簡易水道 2施設 ②飲用井戸等の衛生指導 (実績なし) ○水道施設の立入調査 ・8月2日 湯沢市 上水道 1施設 簡易水道 8施設

廃棄物関係

事業名	事業内容（目的）	令和5年度事業計画	令和4年度実績
1 一般廃棄物処理対策の推進	一般廃棄物の適正処理を推進するため、市町村と連携を図りながら処理施設の整備、促進を指導するとともに、処理施設の監視指導を行う。	(1) 一般廃棄物処理施設等の計画的な監視指導 (2) 浄化槽の設置届出指導 (3) 浄化槽保守点検業者の監視指導等	(1) 処理施設等の立入件数 ごみ焼却施設等 0件 し尿処理施設 0件 埋立処分施設 2件 民間の処理施設 2件 (2) 浄化槽設置届出 54件 立入件数 1件 (3) 浄化槽保守点検業者 新規・更新件数 0件 立入件数 0件
2 産業廃棄物処理対策の推進	産業廃棄物の適正処理を推進するため、排出事業者、処理業者の調査指導及び処理施設等の設置・維持管理指導を行う。	(1) 産業廃棄物排出事業者等の調査指導 (2) 産業廃棄物処理業の許認可等指導 (3) 一般・産業廃棄物処理施設の設置許可等指導 (4) 自動車リサイクル業者の許認可等指導 (5) 建設リサイクル法に基づく指導	(1) 産廃物排出事業者等立入件数 排出事業所 33件 処理施設 40件 収集運搬業者 6件 PCB保管事業所 142件 (2) 産廃物処理業許可件数 収集運搬新規 8件 収集運搬更新 20件 収集運搬変更 1件 特管収集新規 0件 特管収集更新 4件 特管収集変更 1件 処分業新規 0件 処分業更新 2件 処分業変更 0件 (3) 設置等に係る検査 定期検査 0件 使用前検査 0件 (4) 自動車リサイクル業者 許可・登録件数 29件 立入件数 7件 (5) 建設部合同立入 6件
3 廃棄物不法投棄防止対策の推進	不法投棄を防止するため、監視指導の強化し、啓発を行い、広域的な連携を図る。	(1) 「秋田県環境監視員」による産業廃棄物の不適正処理・保管の監視指導 (2) 不法投棄未然防止啓発事業の実施 不法投棄撤去活動を通じた不法投棄防止の啓発 (3) 市町村との合同による県境域の不法投棄監視と情報交換の実施 宮城県、秋田県の機関及び県境を接する市町村合同会議	(1) 秋田県環境監視員の活動 年間監視日数 130日 不法投棄発見 7箇所 撤去確認 5箇所 (2) 不法投棄未然防止啓発事業 新型コロナウイルス感染症拡大防止のため中止 (3) 県境域市町村との合同監視と情報交換 新型コロナウイルス感染症拡大防止のため、書面による情報交換を実施

環境保全関係

事業名	事業内容（目的）	令和5年度事業計画	令和4年度実績
1 環境保全・環境美化活動の推進	<p>ゴミの減量化やリサイクルの推進など、地域における活動を広範に展開するため、普及・啓発活動を実施する。</p> <p>市町村及び関係機関と連携し、環境保全・環境美化の実践活動を推進する。</p>	<p>市町村広報、保健所情報等地域の環境保全・環境美化活動の呼びかけと支援</p> <p>湯沢雄勝地区衛生組織連絡協議会による活動</p>	<p>○市町村広報等による地域の環境保全・環境美化活動の呼びかけと支援</p> <p>・ビューティフルサンデー 4月</p> <p>・環境月間 6月</p> <p>湯沢雄勝地区衛生組織連絡協議会 新型コロナウイルス感染症拡大防止のため中止</p>
2 公害防止対策の推進	<p>環境及び発生源の調査・指導体制の充実を図り、公害の未然防止に努める。</p>	<p>・監視指導及び調査</p> <p>・公害苦情相談及び苦情処理</p>	<p>(1)工場等の監視指導 大気関係 39施設 水質関係 88事業場</p> <p>(2)地下水質調査 湯沢市 2地点</p> <p>(3)稲わら等焼却パトロール等実施 延べ19日</p> <p>(4)ダイオキシン類関係 地下水調査 0件 排出ガス調査 2件</p> <p>(5)苦情相談件数 10件</p> <p>(6)フロン関係事業者 新規・更新登録 6件 回収等業者監視 6件 管理者等立入検査 13件</p> <p>(7)アスベスト関係 立入検査数 11件</p>

温泉関係

事業名	事業内容（目的）	令和5年度事業計画	令和4年度実績
1 温泉保護対策と適正利用の推進	<p>温泉の保護と適正利用のための監視指導を行う。</p>	<p>・温泉関係許認可</p> <p>・監視指導</p>	<p>(1)許認可等申請件数 土地掘削 0件 増掘・動力装置 1件 ガス濃度確認等 1件 温泉の利用等 3件</p> <p>(2)適正利用調査等 源泉関係調査 0件 利用施設調査 12件 硫化水素調査 0件</p>

企 画 福 祉 課

1. 人口動態統計

(1) 市町村別人口動態概況

令和3年1月～令和3年12月

区分		市町村	湯沢市	羽後町	東成瀬村	管内計	県計
人口	男		19,721	6,460	1,447	27,628	445,824
	女		21,467	6,984	1,168	29,619	499,050
	総数		41,188	13,444	2,615	57,247	944,874
出生数	男		60	22	4	86	2,251
	女		81	21	4	106	2,084
	総数		141	43	8	192	4,335
出生率			3.4	3.2	3.1	3.4	4.6
合計特殊出生率			1.11	0.91	1.30	1.06	1.22
低体重児 出生数	男		6	-	-	6	197
	女		9	2	-	11	217
	総数		15	2	0	17	414
死亡数	男		388	135	18	541	7,703
	女		413	154	35	602	8,316
	総数		801	289	53	1,143	16,019
死亡率			19.4	21.5	20.3	20.0	17.0
乳児(再掲) 死亡数	男		-	-	-	0	1
	女		-	-	-	0	4
	総数		0	0	0	0	5
新生児(再掲) 死亡数	男		-	-	-	0	1
	女		-	-	-	0	2
	総数		0	0	0	0	3
自然増加数			△ 660	△ 246	△ 45	△ 951	△ 11,684
死産数	自然		2	1	-	3	54
	人工		-	-	-	0	46
	総数		2	1	-	3	100
周産期 死亡数	妊娠満22週以後の死産		1	1	-	2	11
	早期新生児死亡		-	-	-	0	3
	総数		1	1	0	2	14
婚姻件数			82	23	2	107	2,618
離婚件数			37	17	2	56	1,043

※「令和3年秋田県衛生統計年鑑」より
出生率、死亡率は人口千人当たりの率
人口は令和3年10月1日現在

(2) 市町村別年齢3区分別人口

令和4年10月1日現在

区分	総数	年少人口 (0才～14才)	生産年齢人口 (15才～64才)	老年人口 (65才以上)	人口割合			従属人口 指数 (B+D)/C (%)	年少人口 指数 B/C(%)	老年人口 指数 D/C(%)	老年化 指数 D/B(%)
					年少人口 B/A(%)	生産年齢人口 C/A(%)	老年人口 D/A(%)				
市町村	A	B	C	D	B/A(%)	C/A(%)	D/A(%)	(%)	B/C(%)	D/C(%)	D/B(%)
湯沢市	40,225	3,310	19,990	16,925	8.2	49.7	42.1	101.2	16.6	84.7	511.3
羽後町	13,103	1,182	6,487	5,434	9.0	49.5	41.5	102.0	18.2	83.8	459.7
東成瀬村	2,579	191	1,390	998	7.4	53.9	38.7	85.5	13.7	71.8	522.5
管内計	55,907	4,683	27,867	23,357	8.4	49.8	41.8	100.6	16.8	83.8	498.8
県計	929,915	86,502	484,454	358,959	9.3	52.1	38.6	92.0	17.9	74.1	415.0

総数には年齢不詳を含む。

※「令和4年秋田県の人口-秋田県年齢別人口流動調査報告書」より

(3) 主な死因別死亡者数

令和3年1月～令和3年12月

死因	全死亡	悪性新生物	心疾患	脳血管疾患	肺炎	老衰	不慮の事故	自殺	糖尿病	肝疾患	腎不全	
												市町村
湯沢市	男	388	116	47	46	30	31	18	6	1	4	6
	女	413	92	48	47	18	59	13	3	8	2	3
	計	801	208	95	93	48	90	31	9	9	6	9
羽後町	男	135	35	19	8	18	15	5	1	0	1	1
	女	154	35	19	13	7	33	5	2	1	1	1
	計	289	70	38	21	25	48	10	3	1	2	2
東成瀬村	男	18	3	4	0	1	2	0	0	0	1	1
	女	35	6	5	4	0	10	1	0	0	0	0
	計	53	9	9	4	1	12	1	0	0	1	1
管内計	男	541	154	70	54	49	48	23	7	1	6	8
	女	602	133	72	64	25	102	19	5	9	3	4
	計	1,143	287	142	118	74	150	42	12	10	9	12
県計	男	7703	2449	943	685	458	427	248	124	84	92	156
	女	8316	1814	1175	890	362	1217	218	53	94	60	149
	計	16019	4263	2118	1575	820	1644	466	177	178	152	305

心疾患は高血圧を除く。

※「令和3年秋田県衛生統計年鑑」より

(4) 主な死因による死亡率の推移 (人口10万対)

悪性新生物による死亡率の推移

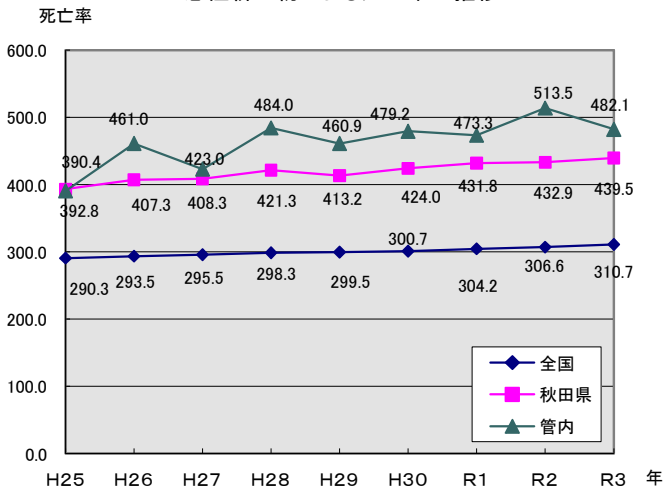

脳血管疾患による死亡率の推移

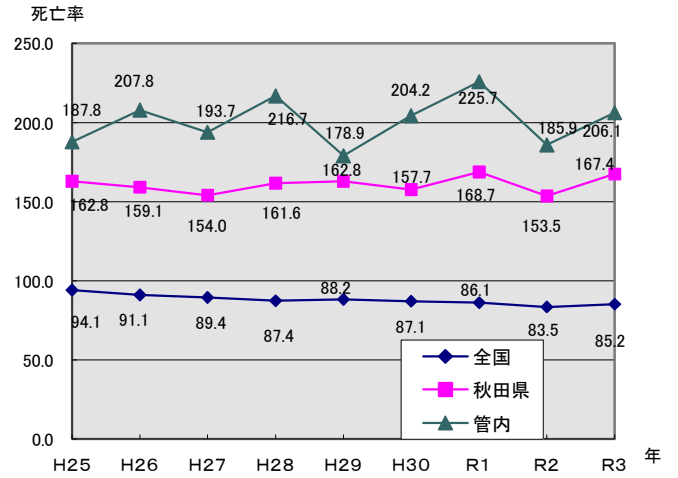

心疾患による死亡率の推移

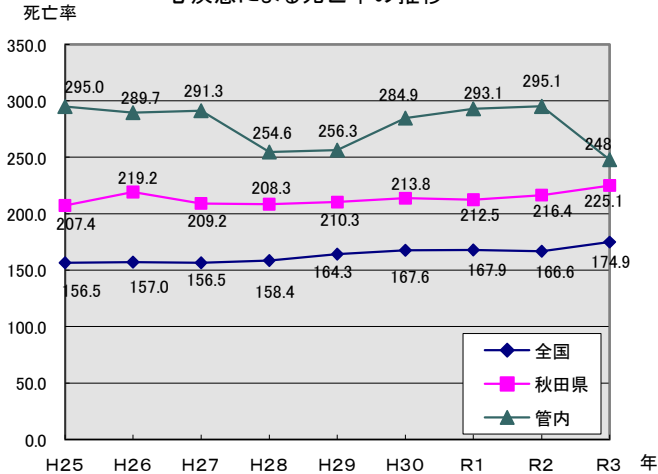

自殺による死亡率の推移

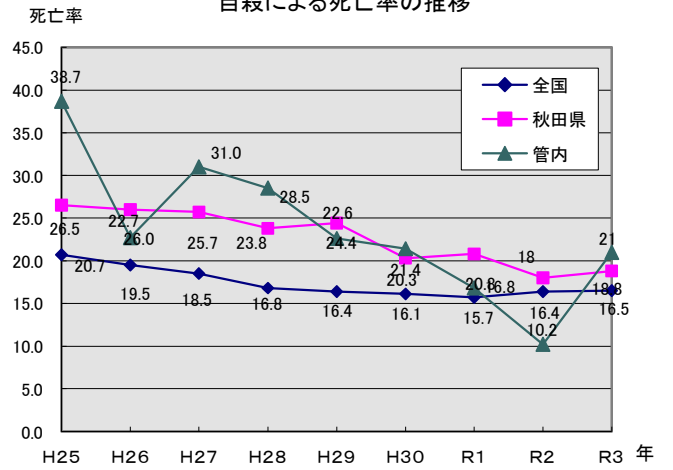

2 老人福祉関係

(1) 高齢者人口の状況

令和4年7月1日現在

市町村名		湯沢市	羽後町	東成瀬村	管内計	秋田県計		
区 分								
人 口		40,443	13,177	2,574	56,194	933,056		
65歳以上人口	男	7,330	2,441	421	10,192	150,576	(参考)全国との比較	
	女	9,855	3,162	567	13,584	211,060	高齢化率	秋田県 38.6
	計	17,185	5,603	988	23,776	361,636		
	高齢化率	42.5	42.5	38.4	42.3	38.8	※令和4年10月1日現在	
75歳以上人口	男	3,410	1,033	188	4,631	69,562		
	女	5,719	1,780	339	7,838	122,298		
	計	9,129	2,813	527	12,469	191,860		
	高齢化率	22.6	21.3	20.5	22.2	20.6		
総世帯数		16,117	4,547	1,151	21,815	386,343		
高齢者世帯数	独り暮らし	3,244	586	141	3,971	77,209		
	高齢者のみ	2,427	650	134	3,211	60,007		
	計	5,671	1,236	275	7,182	137,216		
	割合	35.2	27.2	23.9	32.9	35.5		

※「令和4年度老人月間関係資料」(秋田県長寿社会課)より

※「高齢者世帯数」の「高齢者のみ」は、65歳以上の者だけで構成される世帯で、独り暮らし世帯を除く。

※全国における「総人口に占める65歳以上の割合(29.0%)」は「総務省統計局人口推計(R4.10.1現在)」による。

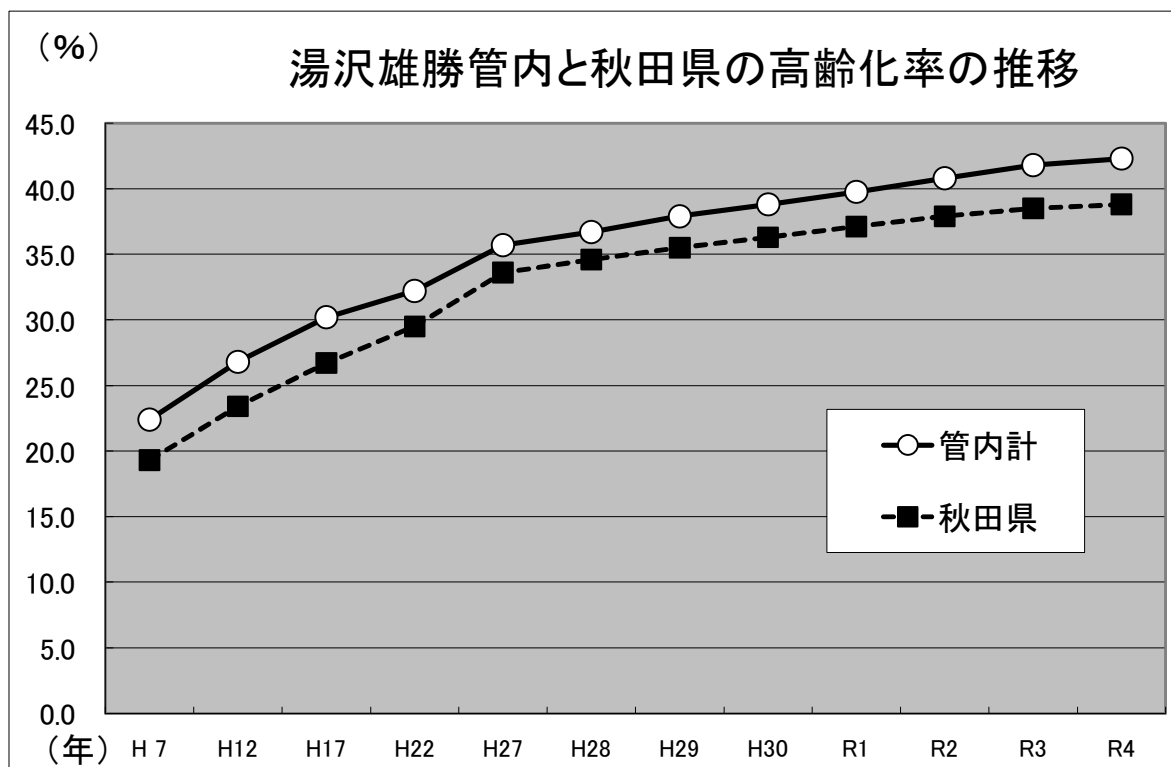

(2) 65歳以上人口の推移

市町村名 区 分		湯沢市	羽後町	東成瀬村	管内計	秋田県計
平成7年	人 口	13,567	4,607	915	19,089	234,291
	比 率	22.2	22.6	25.7	22.4	19.3
平成12年	人 口	15,534	5,405	1,007	21,946	278,610
	比 率	26.4	27.6	29.7	26.8	23.4
平成17年	人 口	16,550	5,653	1,036	23,239	307,228
	比 率	29.9	30.8	32.4	30.2	26.7
平成22年	人 口	16,632	5,452	968	23,052	321,336
	比 率	32.1	32.3	33.9	32.2	29.5
平成27年	人 口	16,786	5,479	938	23,203	344,873
	比 率	35.7	35.7	35.2	35.7	33.6
平成28年	人 口	16,944	5,483	957	23,384	350,027
	比 率	36.8	36.6	36.4	36.7	34.6
平成29年	人 口	17,054	5,521	985	23,560	353,786
	比 率	38.0	37.5	38.5	37.9	35.5
平成30年	人 口	17,127	5,531	1,006	23,664	357,125
	比 率	38.9	38.6	39.7	38.8	36.3
令和元年	人 口	17,153	5,554	1,008	23,715	359,478
	比 率	39.8	39.6	40.2	39.8	37.1
令和2年	人 口	17,181	5,564	1,009	23,754	361,434
	比 率	40.8	40.6	41.2	40.8	37.9
令和3年	人 口	17,190	5,610	1,000	23,800	362,012
	比 率	41.8	42.0	41.4	41.8	38.5
令和4年	人 口	17,185	5,603	988	23,776	361,636
	比 率	42.5	42.5	38.4	42.3	38.8

※各月7月1日現在

3 介護保険関係

(1) 介護保険事業者の状況

令和5年4月1日現在

事業所	市町村	湯 沢 市	羽 後 町	東成瀬村	合 計
居 宅 介 護 支 援		13	3	1	17
訪 問 介 護		10	3	2	15
訪 問 入 浴 介 護		0	0	0	0
訪 問 看 護		2	0	0	2
通 所 介 護		6	1	0	7
地域密着型通所介護		6	1	2	9
通所リハビリテーション		3	1	0	4
短期入所生活介護		10	4	1	15
短期入所療養介護		4	1	0	5
小規模多機能型居宅介護		6	2	0	8
認知症対応型共同生活介護		9	3	1	13
認知症対応型通所介護		3	3	1	7
福祉用具貸与		5	0	0	5
特定福祉用具販売		5	0	0	5
介護老人福祉施設		5	2	1	8
地域密着型老人福祉施設		5	1	0	6
介護老人保健施設		3	1	0	4
介護医療院		2	0	0	2
特定施設入居者生活介護		3	0	0	3
地域密着型特定施設入居者生活介護		1	0	0	1

(2) 要介護(要支援)認定者数

令和5年3月31日現在

	要支援1	要支援2	要介護1	要介護2	要介護3	要介護4	要介護5	計
湯沢市	566	340	758	462	369	462	317	3,274
羽後町	98	129	202	182	141	165	114	1,031
東成瀬村	5	14	33	33	38	30	30	183
合 計	669	483	993	677	548	657	461	4,488
R4.3.31	651	480	1,023	667	555	683	432	4,491
R3.3.31	669	485	1,090	698	555	695	447	4,639
R2.3.31	643	459	1,116	684	552	692	464	4,610
H31.3.31	614	492	1,088	693	564	693	450	4,594
H30.3.31	551	449	1,144	725	581	689	430	4,569
H29.3.31	631	438	1,063	701	560	702	378	4,473
H28.3.31	577	448	1,065	741	571	704	408	4,514
H27.3.31	551	458	1,044	727	569	710	460	4,519
H26.3.31	486	430	1,054	675	575	650	515	4,385
H25.3.31	492	418	983	631	546	592	540	4,202
H24.3.31	525	400	913	575	527	528	556	4,024
H23.3.31	555	415	758	585	539	511	557	3,920
H22.3.31	558	479	649	591	570	493	529	3,869
H21.3.31	553	555	467	588	585	499	516	3,763

※第1号保険者分

(3) 介護保険施設の入所状況

令和5年4月1日現在(単位:人)

業種別	市町村別	事	湯 沢 市	羽 後 町	東 成 瀬 村	計	県 の 内 他	県 外	施 設 計	施 設 定 員
介護老人福祉施設	(特別養護老人ホーム)	サングリーン ゆざわ	38	2	0	40	0	0	40	40
		健寿苑	46	1	0	47	0	0	47	48
		平成園	59	0	0	59	0	0	59	60
		松喬苑	0	83	0	83	0	0	83	85
		幸寿苑	3	0	41	44	6	0	50	50
		シャイントピア みなせ	52	0	0	52	2	0	54	60
		いさみが岡	70	2	0	72	0	0	72	75
		たかせ	0	28	0	28	0	0	28	30
	(地域密着型 特別養護老人ホーム)	ひまわり苑	0	29	0	29	0	0	29	29
		ぬくもりの里 たてやま	20	0	0	20	0	0	20	20
		ふれあいの里	20	0	0	20	0	0	20	20
		すみれ	29	0	0	29	0	0	29	29
		桜おかだ	20	0	0	20	0	0	20	20
		スマイルケア みつなし	20	0	0	20	0	0	20	20
	計	377	145	41	563	8	0	571	586	
入所申込者数	62	44	13	119						
介護老人保健施設	昭平苑	77	15	0	92	3	0	95	100	
	照隅苑	27	56	0	83	6	0	89	108	
	ゆーとぴあ 神室	89	1	0	90	3	0	93	100	
	あきのみや	36	0	1	37	11	0	48	82	
	計	229	72	1	302	23	0	325	390	
	入所申込者数	45	9	3	57					
介護医療院	医療法人 小野崎医院 介護医療院	12	0	0	12	1	0	13	14	
	介護医療院 菅	12	1	0	13	3	0	16	19	
	計	24	1	0	25	4	0	29	33	
入所者合計			630	218	42	890	35	0	925	1,009

※各施設入所者は雄勝地域振興局福祉環境部単独調査

※介護老人保健施設の入所者数には、短期入所療養介護の利用者を含まない。

※入所申込者数は、「介護保険施設入所申込者数調べ」(令和4年4月1日現在:県長寿社会課)による。

4 身体障害者福祉関係

(1) 身体障害者手帳所持者の状況

令和5年3月31日現在(単位:人)

区分		町村別				
		羽後町	東成瀬村	小計	湯沢市	合計
総数		762	129	891	2,388	3,279
障害別	視覚	36	7	43	133	176
	聴覚又は平衡機能	76	16	92	214	306
	そしゃく音声言語	4	1	5	27	32
	肢体不自由	432	68	500	1,339	1,839
	心臓	119	21	140	339	479
	腎臓	43	3	46	124	170
	呼吸器	18	5	23	43	66
	小腸、直腸、膀胱	33	8	41	155	196
	免疫	1	0	1	5	6
	肝臓	0	0	0	9	9
等級別	1級	178	43	221	665	886
	2級	114	12	126	345	471
	3級	164	22	186	446	632
	4級	211	43	254	672	926
	5級	37	6	43	133	176
	6級	58	3	61	127	188

* 令和3年度身体障害者基礎調査による

(2) 秋田県心身障害者扶養共済制度加入状況

令和5年3月31日現在(単位:人)

区分		町村別				
		湯沢市	羽後町	東成瀬村	管外	合計
加入者		10	1	0	0	11
受給者		10	1	1	12	24

5 知的障害者福祉関係

(1) 知的障害児の状況

令和5年3月31日現在(単位:人)

区 分	軽 度	中 度	重 度	最 重 度	重症心身	計
湯沢市	57	8	11	5	5	86
内訳 在宅	42	2	1	2	1	48
羽後町	10	4	4	1	0	19
内訳 在宅	7	1	0	0	0	8
東成瀬村	0	2	0	0	1	3
内訳 在宅	0	1	0	0	0	1
全県	736	219	180	153	41	1,329
内訳 在宅	390	81	33	38	10	552

(2) 知的障害者の状況

令和5年3月31日現在(単位:人)

区 分	軽 度	中 度	重 度	最 重 度	重症心身	計
湯沢市	134	103	140	56	46	479
内訳 在宅	81	32	22	9	8	152
羽後町	37	26	43	13	0	119
内訳 在宅	21	15	4	3	0	43
東成瀬村	7	2	6	1	3	19
内訳 在宅	6	1	4	0	0	11
全県	2,008	1,854	2,476	1,112	396	7,846
内訳 在宅	1,236	708	459	168	150	2,721

(3) 療育手帳交付者数

令和5年3月31日現在(単位:人)

	知的障害児			知的障害者		
	A	B	計	A	B	計
湯 沢 市	21	65	86	242	237	479
羽 後 町	5	14	19	56	63	119
東 成 瀬 村	1	2	3	9	10	19

※「令和4年度秋田県知的障害児(者)現況調査の結果」による

6 精神保健福祉関係

(1) 精神障害者の状況(令和5年3月31日現在)

①市町村別受療形態別精神障害者数

市町村	入 院		在 宅		計
	措 置	医療保護	自立支援医療受給者数	その他(任意入院含む)	
湯 沢 市	0	107	802	805	1,714
羽 後 町	0	24	205	257	486
東 成 瀬 村	0	6	22	37	65
計	0	137	1,029	1,099	2,265

②年齢別在宅精神障害者数

年齢区分	計
18 歳 未 満	23
18 ～ 19 歳	19
20 ～ 39 歳	481
40 ～ 64 歳	797
65 歳 以 上	809
計	2,129

③病名別精神障害者数

区 分		措置入院	医療保護入院	自立支援医療による通院	その他(任意入院含む)	計
病 名						
	統合失調症、統合失調型障害及び妄想性障害	0	60	305	177	542
	気分(感情)障害	0	9	314	251	574
	て ん か ん	0	1	162	71	234
症状性を含む器質性精神障害	総 数	0	50	30	353	433
	アルツハイマー病型認知症	0	16	15	247	278
	血管性認知症	0	3	1	22	26
	上記以外の症状性を含む器質性精神障害	0	31	14	84	129
精神作用物質による精神及び行動の障害	総 数	0	6	20	58	84
	アルコール使用による精神及び行動の障害	0	6	20	57	83
	覚醒剤による精神及び行動の障害	0	0	0	0	0
	その他の精神作用物質による精神及び行動の障害	0	0	0	1	1
	精神遅滞	0	9	35	46	90
	成人の人格及び行動の障害	0	1	7	8	16
	神経症性障害、ストレス関連障害及び身体表現性障害	0	0	69	57	126
	生理的障害及び身体要因に関連した行動症候群	0	0	4	7	11
	心理的発達の障害	0	1	47	36	84
	小児期及び青年期に通常発症する行動及び情緒の障害及び特定不能の精神障害	0	0	35	27	62
	その他	0	0	1	9	10
	合計	0	137	1,029	1,100	2,266

※分類はICD-10(国際疾病分類第10版)による

(2) 医療・福祉の状況

①精神保健指定医による診察実施状況

区分 年度	申請・ 通報 受理件数	受 理 経 路 別				27条による 診 察 内 訳		診 察 結 果		新 措 置 入 院 患 者 (第29条)	年 度 末 措 置 入 院 患 者 数
		警 察 官 通 報	検 察 官 通 報	矯 正 施 設 の 長 通 報	計	一 次 診 察	二 次 診 察	要 措 置	措 置 不 要		
H30	6	5	1	0	6	3	2	1	2	1	0
R1	4	2	1	1	4	2	0	0	2	0	0
R2	6	5	0	1	6	5	3	3	2	3	0
R3	5	5	0	0	5	0	0	0	0	0	0
R4	2	2	0	0	0	0	0	0	0	0	0

②医療費公費負担の状況

令和4年度

自立支援医療 交付件数	湯沢市	羽後町	東成瀬村	計
		799 (94)	204 (26)	23 (5)

※()は新規交付件数 再掲

③精神障害者保健福祉手帳の所持状況

令和5年3月31日現在

	1級	2級	3級	計
当該年度にお ける交付者数	58 (9)	167 (42)	33 (5)	249 (56)
当該年度末現 在交付者数	103	318	68	489

※()は新規交付者数 再掲

(3) 精神保健福祉相談・訪問指導実施状況

令和4年度

		相談 実人員	相談 延人員	訪問 実人員	訪問 延人員
① 社会復 帰関 連	障害者総合支援法における就労支援及び就労継続支 援に関する内容	0	0	0	0
	その他 (回復途上にある精神障害者等の社会復帰に関するも ので、上記項目以外のもの)	0	0	0	0
	計	0	0	0	0
②	高齢者精神保健関連 (高齢者及びその家族等からの認知症等に関するもの)	0	0	0	0
③	アルコール関連(アルコール問題に関するもの)	8	8	1	1
④	薬物関連(薬物問題に関するもの)	0	0	0	0
⑤	ギャンブル関連(ギャンブル関連問題に関するもの)	2	3	0	0
⑥	ゲーム関連(ゲーム関連問題に関するもの)	0	0	0	0
⑦	思春期関連 (精神発達途上[およそ12~18歳に達するまでの者を 想定]、又はその家族からの心の悩み等の思春期精神 保健に関する内容。摂食障害、自閉、不登校等思春期 に特有に見られる疾患等)	0	0	0	0
⑧	心の健康づくり (社会生活において生じるストレスの増大による精神疾 患に陥らないための心の健康づくりに関する相談、及び 精神症状が疑われるが精神疾患と診断されていないも の)	10	18	2	2
⑨	その他 (精神疾患と診断されているが、上記項目に当てはまら ないもの)	59	111	4	10
総 計 (①+②+③+④+⑤+⑥+⑦+⑧+⑨)		79	140	7	13
再 掲	ひきこもり関連(①~⑨までの再掲) (仕事や学校に行かず、かつ家族以外の人との交流を ほとんどせず、6か月以上続けて自宅にひきこもっ ている状態で、統合失調症などの精神疾患ではないと考 えられるもの)	0	0	0	0

(4) 精神保健福祉団体の育成(令和4年度)

名 称	会員数	活 動 内 容	支 援 状 況
精神障害者家族と 共に歩む会 「日の出会」	37	・家族相談会の実施 ・学習会の実施 ・施策充実への働きかけ	総会・学習会・役員会等に出席し、 活動についての助言指導を行っている。
秋田県 精神保健福祉協会 湯沢支部	109	・研修会の開催 ・普及啓発活動 ・調査研究	総会・学習会等に出席。 ※H15年12月より事務局を「地域活動 支援センター松風」に移管。

7 自殺予防対策関係

①キャンペーン

年月日	事業等	内 容
R4.9.10 世界自殺予防デー 自殺予防週間 自殺対策強化月間	ラジオ放送	ラジオ放送「FMゆーとぴあ」で自殺予防について啓発
	自殺予防キャンペーン	雄湯郷ネット機関実施 ポケットティッシュ、リーフレット等の配布
R4.12.1 12/1いのちの日 自殺対策強化月間	ラジオ放送	ラジオ放送「FMゆーとぴあ」で自殺予防について啓発
	自殺予防キャンペーン	雄湯郷ネット機関実施 啓発グッズ、リーフレット等の配布
R5.3.1 秋田県のいのちの日 自殺対策強化月間	ラジオ放送	ラジオ放送「FMゆーとぴあ」で自殺予防について啓発
	自殺予防キャンペーン	雄湯郷ネット機関実施、ポケットティッシュ、リーフレット等の配布

(R4年度末現在 雄湯郷ふれあいネット機関数 31)

②雄湯郷ふれあいネットワーク研修会(会議)

年月日	実施場所	参加機関	参加者数	内 容
R5.2.21	湯沢保健所会議室 ※ハイブリット開催	民生委員・社協・病院・看護協会・介護支援専門員・精神障害者社会復帰施設・警察署・消防署・市町村・雄勝地域振興局等	23人	・情報提供「管内の自殺の状況等について」 ・意見交換「働き盛り世代を対象とした参加機関の支援内容について」

③自殺未遂者支援関係者研修会(会議)

年月日	実施場所	参加機関	参加者数	内 容
R5.2.21	湯沢保健所会議室 ※ハイブリット開催	病院、消防署、警察署、市町村、他	26人	講師 秋田県精神保健福祉センター 所長 清水徹男 氏 講演「これからの自殺予防」

④講師派遣

年月日	実施場所	参加機関	参加者数	内 容
R4.8.8	湯沢グランドホテル	湯沢翔北高校、湯沢翔北高校雄勝校、湯沢高校	14人	相談窓口の情報提供
R5.1.25	湯沢市役所	湯沢市傾聴ボランティア	10人	講話「心はればれゲートキーパー養成講座について」

⑤関係者向け「雄湯郷ふれあいネット通信」の発行

実施月	内 容
R4.11月	管内の自殺予防に取り組む関係者向けの「雄湯郷ふれあいネット通信」を発行(第28号)
R5.3月	管内の自殺予防に取り組む関係者向けの「雄湯郷ふれあいネット通信」を発行(第29号)

⑥広報紙等により普及啓発

年月日	内 容
R4年度随時	管内の「交流サロン・相談機関マップ」の更新、ホームページ掲載

健康・予防課

1 栄養改善、健康づくり、生活習慣病予防

(1) 栄養改善

①事業別指導状況

令和4年度

事業名	対象者	回数	会場	主な内容
		人員		
特定給食施設等関係者研修会	特定給食施設等の施設長、栄養士、調理師	— —	—	・新型コロナウイルス感染症対応等で中止
栄養改善保健所研修会	大仙・横手・湯沢の各保健所管内の行政栄養士	1回 9人	横手保健所	・説明「令和4年県民健康・栄養調査について」 平鹿地域振興局福祉環境部 健康・予防課職員 ・説明及び演習 「栄養摂取状況調査の手法と調査票整理等について」 平鹿地域振興局福祉環境部 健康・予防課職員 ・情報交換
地域の人材育成のための食生活改善講座	羽後町健康づくりグループ等	—	—	・新型コロナウイルス感染症対応等で中止
食の健康づくり応援店事業	飲食店関係者	/		・食の健康づくり応援店事業説明資料、健康づくり関係リーフレット等の配布により普及啓発 【管内登録店舗数：33店舗】 ①まごころサービス提供店：29店舗 ②ヘルシーメニュー提供店：5店舗 ③栄養成分表示店：1店舗 ④おいしい空間サービス提供店：24店舗
秋田スタイル健康な食事推進事業	飲食店関係者他	/		・訪問による事業説明 ※新型コロナウイルス感染症対応等で未実施 ・普及啓発用リーフレットの配布 食品衛生実務講習参加者 64名 ・秋田スタイル健康な食事認証メニュー 申請無し
学生実習	栄養士養成施設の学生	/		※ 受け入れ無し
食品の表示相談・指導 (食品表示法、健康増進法65条関係)	製造者、販売者等	3件	管内	・栄養成分表示、誇大表示の禁止に関する指導及び助言、監視 ①栄養成分表示関係(1件) ②商品ラベル、パッケージ等への表示関係(1件) ③広告、チラシの表示等(1件)

②給食施設

令和5年3月末現在

食数別		種別	学	病	介	老	児	社	矯	寄	事	一	そ	計
		校	院・診療所	護老人保健施設	人福祉施設	童福祉施設	会福祉施設	正施設	宿舎	業所	般給食センター	の他		
1回300食以上 又は 1日750食以上	管理栄養士のいる施設	2	1											3
	管理栄養士実人員	3	4											7
	栄養士実人員	2												2
	栄養士のいる施設													
	栄養士実人員													
	栄養士のいない施設													
1回100食以上 又は 1日250食以上	管理栄養士のいる施設	1	2	3	3									9
	管理栄養士実人員	1	3	5	5									14
	栄養士実人員		2	4	2									8
	栄養士のいる施設				3	5								8
	栄養士実人員				5	5								10
	栄養士のいない施設					2								2
1回50食以上 又は 1日100食以上	管理栄養士のいる施設			1	3		2							6
	管理栄養士実人員			1	3		2							6
	栄養士実人員				3		2							5
	栄養士のいる施設	1			3	4	3							11
	栄養士実人員	1			5	4	4							14
	栄養士のいない施設	1												1
1回20食以上 又は 1日50食以上	管理栄養士のいる施設													
	管理栄養士実人員													
	栄養士実人員													
	栄養士のいる施設				1									1
	栄養士実人員				1									1
	栄養士のいない施設													
小計	管理栄養士のいる施設	3	3	4	6		2							18
	管理栄養士実人員	4	7	6	8		2							27
	栄養士実人員	2	2	4	5		2							15
	栄養士のいる施設	1			7	9	3							20
	栄養士実人員	1			11	9	4							25
	栄養士のいない施設	1				2								3
施設数合計		5	3	4	13	11	5							41
栄養報告書提出数		5	3	4	13	11	5							41
指導施設数		0	0	0	0	0	0							

③食生活改善地区組織育成

事業名	回数	実施内容
湯沢雄勝地区食生活改善推進協議会 理事会・総会	3	年間事業計画について、総会・理事会等について (総会・第1回理事会は書面開催)
湯沢雄勝地区食生活改善推進協議会 研修会	—	新型コロナウイルス感染症対応等により開催せず

◎食生活改善推進員組織状況

令和4年度

事業名	子どもの健康・食生活		若者・働き世代の健康・食生活		高齢者の健康・食生活		その他		総数	
	回	人	回	人	回	人	回	人	回	人
湯沢市食生活改善推進協議会 湯沢支部(18人)	196	563	430	1,148	666	2,737	197	1,233	1,489	5,681
湯沢市食生活改善推進4人 稲川支部(26人)	2,072	7,307	957	2,122	3,455	6,804	226	492	6,710	16,725
湯沢市食生活改善推進協議会 雄勝支部(6人)	338	376	227	253	252	315	9	24	826	968
湯沢市食生活改善推進協議会 皆瀬支部(16人)	232	584	926	1,469	1,264	2,249	117	269	2,539	4,571
羽後町食生活改善推進協議会 (18人)	0	0	2	15	75	107	0	0	77	122
東成瀬村食生活改善推進協議会 (21人)	18	73	20	30	33	126	71	432	142	661

④栄養士・調理師免許関係

令和4年度

区分	新規	書換交付	再交付	受験者(合格者)
管理栄養士	6	1	0	21 (14)
栄養士	5	3	2	
調理師	13	4	4	

(2) 健康づくり、生活習慣病予防

①事業別指導状況

令和4年度

事業名	対象者	人数等	会場	主な内容
地域糖尿病重症化予防 対策推進会議	医師、市町村関係者	—	—	・新型コロナウイルス感染症対応等により中止

2 母子保健

(1) 特定不妊治療費助成事業申請件数

年度	H30	R1	R2	R3	R4
市町村					
湯沢市	26	35	28	19	39
羽後町	9	6	8	7	12
東成瀬村	0	0	0	4	2
合計	35	41	36	30	53

3 歯科保健

(1) 歯科保健対策等事業

事業名	開催日	開催場所	推薦者数
親子よい歯のコンクール地区審査会		地区審査会中止(推薦対応のみ)	5
8020いい歯のお年寄り認定証交付事業		県歯科医師会委託して実施 地区審査会なし	

(2) 市町村等フッ素洗口推進事業

	湯沢市	羽後町	東成瀬村	計
巡回指導等支援施設	11	4	0	15

(3) 地域歯科保健課題解決等推進事業

事業名	実施日	開催場所	内容
			コロナ対応により未実施

4 結核予防

(1) 登録患者の状況

令和4年12月31日現在（単位：人）

区分	登前 登録者末	新登録者				登録除外者					当該 年未 登録者	登録 率
		登録	転入	計	罹患 率	死亡		観 察 不 要	そ の 他	計		
						結 核	そ の 他					
管内	4	0	0	0	0	0	0	1	0	1	3	5.4

※潜在性結核感染症は含まず。

(2) 登録患者の現況

令和4年12月31日現在（単位：人）

区分 市町村	活動性結核						不 活 動 性 結 核	活 動 性 不 明	総 計
	肺結核活動性				肺 外 結 核 活 動 性	計			
	喀 痰 塗 抹 陽 性 登 録 時	そ の 他 の 菌 陽 性 登 録 時	菌 陰 性 登 録 時 そ の 他	計					
湯沢市	0	0	0	0	0	0	3	0	3
羽後町	0	0	0	0	0	0	0	0	0
東成瀬村	0	0	0	0	0	0	0	0	0
計	0	0	0	0	0	0	3	0	3

(3) 新登録患者の状況

①活動性分類別内訳

令和4年（単位：人）

区分 市町村	活動性結核							潜 在 性 結 核 感 染 症 (別掲)
	肺結核活動性			肺外結核活動性			計	
	登録時 喀痰塗抹陽性		計	登録時 結核菌 陽性 そ の 他	登録時 菌陰性 そ の 他	計		
	初 回 治 療	再 治 療						
湯沢市	0	0	0	0	0	0	0	0
羽後町	0	0	0	0	0	0	0	0
東成瀬村	0	0	0	0	0	0	0	0
計	0	0	0	0	0	0	0	0

②年齢別・性別内訳

令和4年(単位:人)

区分	総数	～ 9歳	10 ～ 19	20 ～ 29	30 ～ 39	40 ～ 49	50 ～ 59	60 ～ 69	70 ～ 79	80歳 ～
男	0	0	0	0	0	0	0	0	0	0
女	0	0	0	0	0	0	0	0	0	0
計	0	0	0	0	0	0	0	0	0	0

③発見別内訳

令和4年(単位:人)

区分	総数	個別健康診断	定期				接触者		集団 その他の 健診	医療 機関 受診	他疾患 入院・ 通院中	その他
			学校 健診	住民 健診	職場 健診	施設 健診	家族 健診	その他				
管内	0	0	0	0	0	0	0	0	0	0	0	

(4) 感染症診査協議会結核部会

令和4年度(単位:件)

法区分	申請件数	承認件数	不承認
一般患者 (法第37条の2)	0	0	0
入院患者の医療 (法第37条)	0	0	0
入院勧告 (法第20条)	0	0	0

結核登録率の推移

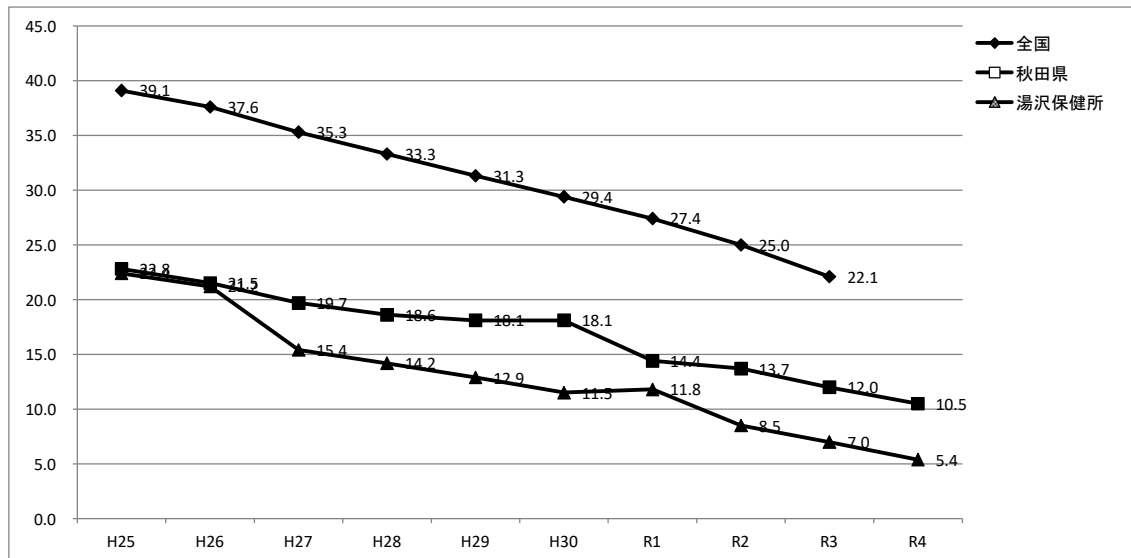

(率)

	H25	H26	H27	H28	H29	H30	R1	R2	R3	R4
全国	39.1	37.6	35.3	33.3	31.3	29.4	27.4	25.0	22.1	
秋田県	22.8	21.5	19.7	18.6	18.1	18.1	14.4	13.7	12.0	10.5
湯沢保健所	22.4	21.2	15.4	14.2	12.9	11.5	11.8	8.5	7.0	5.4

(人)

	H25	H26	H27	H28	H29	H30	R1	R2	R3	R4
全国	49,814	47,845	44,888	42,299	39,670	37,134	34,523	31,551	27,754	
秋田県	239	223	202	188	180	149	139	131	113	98
湯沢保健所	15	14	10	9	8	7	7	5	4	3

結核罹患率の推移

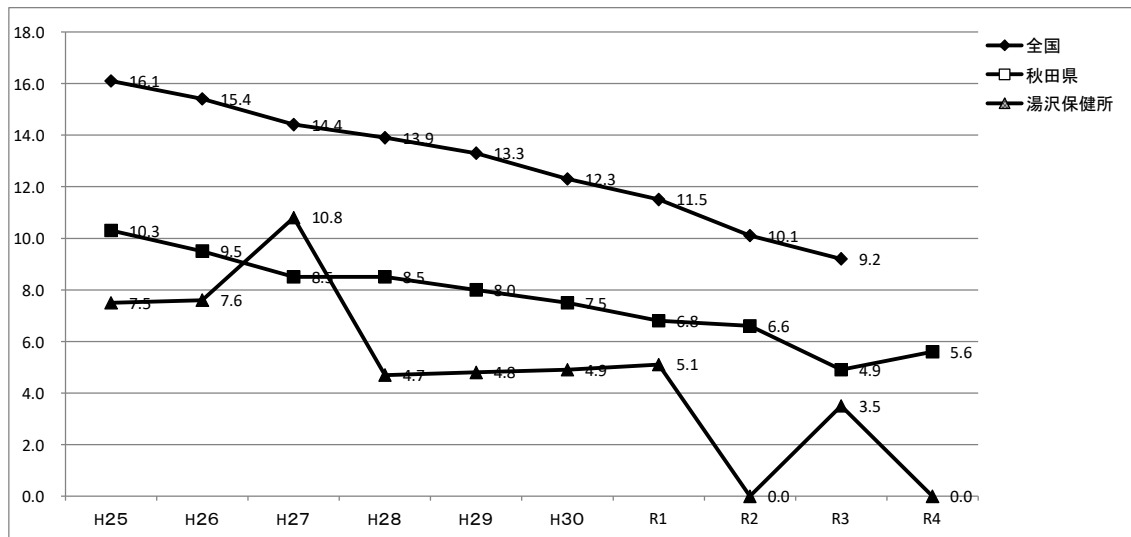

(率)

	H25	H26	H27	H28	H29	H30	R1	R2	R3	R4
全国	16.1	15.4	14.4	13.9	13.3	12.3	11.5	10.1	9.2	
秋田県	10.3	9.5	8.5	8.5	8.0	7.5	6.8	6.6	4.9	5.6
湯沢保健所	7.5	7.6	10.8	4.7	4.8	4.9	5.1	0.0	3.5	0.0

(人)

	H25	H26	H27	H28	H29	H30	R1	R2	R3	R4
全国	20,495	19,615	18,280	17,625	16,789	15,590	14,460	12,739	11,519	
秋田県	108	98	87	86	80	74	66	63	46	52
湯沢保健所	5	5	7	3	3	3	3	0	2	0

(5) 健診

①定期健診

ア 住民健診・予防接種

令和4年度(単位:人)

区分	住民健診			BCG接種		
	対象者	受診者	受診率(%)	対象者	受診者	受診率(%)
湯沢市	16,925	2,991	17.7	125	114	91.2
羽後町	5,434	467	8.6	45	42	93.3
東成瀬村	998	267	26.8	6	6	100.0
計	23,357	3,725	15.9	176	162	92.0

※住民健診の対象者は「令和4年秋田県の人口-秋田県年齢別人口流動調査」を参考としている

イ 学校検診

令和4年度(単位:人)

対象者	受診者	受診率(%)
366	366	100.0

ウ 事業者

令和4年度(単位:人)

対象者	受診者	受診率(%)	間接撮影	直接撮影
2,851	2,673	93.8	954	1,719

エ 社会福祉施設入所者

令和4年度(単位:人)

対象者	受診者	受診率(%)	間接撮影	直接撮影
734	681	92.8	140	541

②接触者健康診断(令和4年度)

受診1人

5 感染症対策

(1) 感染症届出

令和4年度

分類	件数	内訳
1類感染症	0	
2類感染症	0	
3類感染症	1	腸管出血性大腸菌感染症 1
4類感染症	2	つつが虫病 1 レジオネラ症 1
5類感染症	5	梅毒 1 劇症型溶血性レンサ球菌感染症 1 侵襲性肺炎球菌感染症 3
新型インフルエンザ等感染症	5 1 1 9	新型コロナウイルス感染症

(2) 社会福祉施設等における感染症発生報告

令和4年度

疾患名	件数	施設等内訳
感染性胃腸炎	7	幼保施設 5、高齢者施設 2
RSウイルス感染症	3	幼保施設 3
風邪様症状	2	高齢者施設 1、障害者施設 1
インフルエンザ	1	幼保施設 1
新型コロナウイルス感染症	7 8	高齢者・障害者施設 3 8、幼保施設 1 6、学校 1 0、医療機関 5、職場 5、部活動・スポーツ関連 4

6 エイズ対策

(1) エイズ相談及び検査状況

年度	区分	相 談			検 査
		電 話	来 所	計	
H 2 6		3	0	3	13
H 2 7		1	0	1	9
H 2 8		6	3	9	13
H 2 9		4	0	4	13
H 3 0		0	0	0	4
R 元		2	0	2	18
R 2		0	0	0	2
R 3		0	0	0	0
R 4		1	0	1	0

7 肝炎対策

(1) 肝炎治療費助成事業

肝炎治療受給者証交付者数年次推移

年度	B型肝炎 (更新再掲)	C型肝炎	計
H 2 7	38 (34)	23	61
H 2 8	35 (33)	12	47
H 2 9	41 (37)	11	52
H 3 0	40 (37)	11	51
R 元	45 (40)	6	51
R 2	6 (0)	5	11
R 3	52 (44)	1	53
R 4	51 (48)	2	53

※令和2年度は新型コロナウイルス感染症の影響により更新申請受付中止

8 特定疾患

(1) 指定難病受給者数

(※指定難病338疾患中、受給対象者がいる66疾患を掲載。) 令和5年3月31日現在(湯沢保健所調べ)

疾病番号	疾病名	湯 沢 市		羽 後 町		東 成 瀬 村		計	
			新規 (再掲)		新規 (再掲)		新規 (再掲)		新規 (再掲)
1	2 筋萎縮性側索硬化症	2		2				4	0
2	5 進行性核上性麻痺	1		2				3	0
3	6 パーキンソン病	30	2	4	1			34	3
4	7 大脳皮質基底核変性症			1	1			1	1
5	11 重症筋無力症	11	2	3	1			14	3
6	13 多発性硬化症／視神経脊髄炎	5		2		1		8	0
7	14 慢性炎症性脱髄性多発神経炎／多巣性運動ニューロパチー	3						3	0
8	17 多系統萎縮症	6	1	1				7	1
9	18 脊髄小脳変性症(多系統萎縮症を除く)	12	3	5				17	3
10	19 ライソゾーム病	3	2					3	2
11	20 副腎白質ジストロフィー	1						1	0
12	22 もやもや病	2						2	0
13	27 特発性基底核石灰化症	1	1					1	1
14	28 全身性アミロイドーシス	2	1	1				3	1
15	34 神経線維腫症					1		1	0
16	35 天疱瘡	1		1	1			2	1
17	37 膿疱性乾癬(汎発型)	1						1	0
18	43 顕微鏡的多発血管炎	3	2	2	2			5	4
19	44 多発血管炎性肉芽腫症	1				1		2	0
20	45 好酸球性多発血管炎性肉芽腫症	1						1	0
21	49 全身性エリテマトーデス	12		5				17	0
22	50 皮膚筋炎／多発性筋炎	3		1		1		5	0
23	51 全身性強皮症	5		2				7	0
24	52 混合性結合組織病	4						4	0
25	53 シェーグレン症候群	8	3	2				10	3
26	54 成人スチル病	2	1					2	1
27	55 再発性多発軟骨炎	2	1	1				3	1
28	56 ベーチェット病	6		2				8	0
29	57 特発性拡張型心筋症	5		4		1		10	0
30	58 肥大型心筋症	2		1				3	0
31	60 再生不良性貧血	4		1	1			5	1
32	61 自己免疫性溶血性貧血	1						1	0
33	62 発作性夜間ヘモグロビン尿症	1						1	0
34	63 特発性血小板減少性紫斑病	9	1			1		10	1
35	65 原発性免疫不全症候群	2		1				3	0
36	66 IgA腎症	12	1	1		1		14	1
37	67 多発性嚢胞腎	9	3	3	1			12	4
38	68 黄色靱帯骨化症	4	1					4	1
39	69 後縦靱帯骨化症	6	1	1	1	1		8	2
40	71 特発性大腿骨頭壊死症	10		2				12	0
41	72 下垂体性ADH分泌異常症	1		1				2	0
42	74 下垂体性PRL分泌亢進症	1		2				3	0
43	75 クッシング病					1		1	0
44	77 下垂体性成長ホルモン分泌亢進症	2		1				3	0
45	78 下垂体前葉機能低下症	5	1	2				7	1
46	84 サルコイドーシス	2						2	0
47	85 特発性間質性肺炎	2				1		3	0
48	86 肺動脈性肺高血圧症			1				1	0
49	90 網膜色素変性症	7	1	2				9	1
50	93 原発性胆汁性胆管炎	11	1	6	1			17	2
51	95 自己免疫性肝炎	1						1	0
52	96 クローン病	12		3	1			15	1
53	97 潰瘍性大腸炎	75	3	28	3	2		105	6
54	98 好酸球性消化器疾患	1						1	0
55	127 前頭側頭葉変性症	2	1					2	1
56	222 一次性ネフローゼ症候群	7	1	2				9	1
57	223 一次性膜性増殖性糸球体腎炎	1						1	0
58	224 紫斑病性腎炎	3						3	0
59	227 オスラー病	1		2				3	0
60	238 ビタミンD抵抗性くる病/骨軟化症	1						1	0
61	271 強直性脊椎炎	1						1	0
62	290 非特異性多発性小腸潰瘍症	1						1	0
63	299 嚢胞性線維症	1						1	0
64	300 IgG4関連疾患	3	1	1				4	1
65	304 若年発症型両側性感音難聴	1						1	0
66	306 好酸球性副鼻腔炎	5	1					5	1
	合 計	340	36	102	14	12	0	454	50

※複数疾患該当の受給者の場合は、主たる疾患のみ計上
 ※令和4年度中に交付されたものを新規として扱う(主たる疾患のみ計上)

(2) 小児慢性特定疾病受給者数

令和5年3月31日現在

疾病名		市町村		湯 沢 市		羽 後 町		東 成 瀬 村		計	
小 児 慢 性 特 定 疾 病	1	悪 性 新 生 物		5		2	1	1		8	1
	2	慢 性 腎 疾 患		1		1		0		2	0
	3	慢 性 呼 吸 器 疾 患		2	1	0		0		2	1
	4	慢 性 心 疾 患		3		2		0		5	0
	5	内 分 泌 疾 患		9		2		0		11	0
	6	膠 原 病		0		0		0		0	0
	7	糖 尿 病		2	1	1		0		3	1
	8	先 天 性 代 謝 異 常		0		0		0		0	0
	9	血 液 疾 患		1		0		0		1	0
	10	免 疫 疾 患		0		0		0		0	0
	11	神 経 ・ 筋 疾 患		3		1		0		4	0
	12	慢 性 消 化 器 疾 患 群		4	1	0		0		4	1
	13	染色体又は遺伝子に変化を伴う症候群		0		0		0		0	0
	14	皮 膚 疾 患 群		0		0		0		0	0
	15	骨 系 統 疾 患		0		0		0		0	0
	16	脈 管 系 疾 患		0		0		0		0	0
計				30	3	9	1	1	0	40	4

※左側の数字はR5.3.31現在の所持者数（副疾病は除く）

※右側の数字は令和4年度内に新規申請した人数

9 原爆被爆者対策

原爆被爆者に対し、年2回の健康診断を実施。

区分 年度	手帳 所持者	健康診断受診者		がん検診
		1回目	2回目	
H 2 5	2	2	2	1
H 2 6	2	2	2	0
H 2 7	2	2	2	0
H 2 8	2	2	2	0
H 2 9	1	1	1	0
H 3 0	1	1	1	0
R 元	1	1	0	0
R 2	1	0	0	0
R 3	1	0	0	0
R 4	1	0	0	0

10 臓器提供関係対策

骨髄バンク登録状況		
年度	登録者数	内集団登録者数
H 2 5	18	16
H 2 6	5	5
H 2 7	3	3
H 2 8	1	1
H 2 9	1	1
H 3 0	0	0
R 元	1	1
R 2	3	2
R 3	0	0
R 4	0	0

11 医事

(1) 医事関係施設数

① 病院

令和5年3月31日現在

	施設数	病床数					計
		一般	療養	結核	精神	感染症	
湯 沢 市	2	362			170	4	536
羽 後 町	1	58	55				113
東 成 瀬 村	0						0
計	3	420	55	0	170	4	649
前年度計	3	420	55	0	170	4	649
増 減	0	0	0	0	0	0	0

② 診療所

令和5年3月31日現在

	一般						歯科
	施設数			病床数			施設数
	有床	無床	計	一般	療養	計	
湯 沢 市	5	30	35	51	10	61	21
羽 後 町		6	6			0	5
東 成 瀬 村		3	3			0	1
計	5	39	44	51	10	61	27
前年度計	5	40	45	51	10	61	27
増 減	0	△ 1	△ 1	0	0	0	0

※一般診療所のうち無床施設には、「特別養護老人ホームの医務室」、「保健所」及び「新型コロナ関連の集団接種会場」等を含む。

③ その他

令和5年3月31日現在

	医療法人	助産所	施術所 (あはき)	施術所 (柔道整復)	歯科技工所	衛生検査所
湯 沢 市	21		29	13	6	1
羽 後 町	4	1	7	4		
東 成 瀬 村			1			
計	25	1	37	17	6	1
前年度計	24	1	37	17	6	1
増 減	1	0	0	0	0	0

※「あはき」とは、「あん摩マッサージ指圧、はり、きゅう」のこと。

(2) 医事関係申請等取扱い件数

令和4年度

	病院	一般診療所	歯科診療所	医療法人	助産所	(あはき) 施術所	(あはき) 出張専門	(柔道整備) 施術所	歯科技工所	衛生検査所
開設		5	1	1						
その他	4	38	14	51						1
計	4	43	15	52	0	0	0	0	0	1

(3) 医療従事者免許申請取扱い件数

令和4年度

	医師	歯科医師	薬剤師	保健師	助産師	看護師	准看護師	(県外登録) 准看護師	診療放射線技師	臨床検査技師	理学療法士	作業療法士	視能訓練士
新規	1		1	4		14	6		1		4	1	
その他			3	1		7							
計	1	0	4	5	0	21	6	0	1	0	4	1	0

(4) 医療従事者数

令和2年12月31日現在(隔年調査)

	湯沢市	羽後町	東成瀬村	管内計	前回調査時 (H30.12.31)	増減
医師	64	14	1	79	75	4
歯科医師	34	10	1	45	45	0
薬剤師	56	17	1	74	80	△6
保健師	28	6	2	36	35	1
助産師	20	1		21	21	0
看護師	350	99	6	455	442	13
准看護師	100	25	4	129	144	△15
歯科衛生士	35	21		56	58	△2
歯科技工士	25	1		26	25	1

※医師・歯科医師・薬剤師は全数調査、その他職種は業務従事者調査。

12 薬事

(1) 薬事関係施設数

① 医薬品医療機器等法に係る許可施設数

令和5年3月31日現在

	薬局	製造販売業 薬局製剤	薬局製剤製造業	店舗販売業	卸売販売業	配置販売業	旧薬事法許可			高度管理医療 機器販売業等	再生医療等 製品販売業	計
							薬種商	既存配置 販売業	特例販売業			
湯 沢 市	13			15	2	2	1	4		15		52
羽 後 町	5			5						3		13
東 成 瀬 村	1									1		2
計	19	0	0	20	2	2	1	4	0	19	0	67
前年度計	19	0	0	21	2	2	1	4	1	20	0	70
増 減	0	0	0	△ 1	0	0	0	0	△ 1	△ 1	0	△ 3

② 毒物及び劇物取締法に係る許可(登録)施設(者)数

令和5年3月31日現在

	販売業者			要届出業務上取扱者				特定 毒物 研究者	特定 毒物 使用者	計
	一般販売業	農業用品目 販売業	特定品目 販売業	電気メッキ業	金属熱処理業	運送業	しろあり 防除事業			
湯 沢 市	9	14	1							24
羽 後 町	2	4								6
東 成 瀬 村	1									1
計	12	18	1	0	0	0	0	0	0	31
前年度計	12	22	1	0	0	0	0	0	0	35
増 減	0	△ 4	0	0	0	0	0	0	0	△ 4

③ 麻向法、大麻取締法、覚せい剤取締法に係る免許(指定)者(施設)数

令和5年3月31日現在

	麻薬					試験 向精神薬 研究施設	大麻 研究者	覚せい剤		覚せい剤原料		計
	卸売業者	小売業者	施用者	管理者	研究者			施用機関	研究者	取扱者	研究者	
湯 沢 市		11	54	6								71
羽 後 町		5	11	2								18
東 成 瀬 村		1	1									2
計	0	17	66	8	0	0	0	0	0	0	0	91
前年度計	0	17	67	7	0	0	0	0	0	0	0	91
増 減	0	0	△ 1	1	0	0	0	0	0	0	0	0

(2) 薬事関係申請等取扱い件数

令和4年度

	薬局	製造販売業・製薬業 薬局製剤	医薬品販売業	配置従事者 身分証明	高度管理医療 機器販売業等	管理医療機器 販売業等	再生医療等製品 販売業	登録販売者試験 受験申請	販売従事登録	毒物劇物販売業	毒物劇物取扱者 試験受験申請	麻薬取扱者免許
新規			1	8		6		30	12	2	4	31
更新	2		3		3					5		
廃止			3	2	1	7				4		1
その他	50		36	22	5	24			3	7		41
計	52	0	43	32	9	37	0	30	15	18	4	73

13 献血事業

<献血実績>

令和4年度

	目標 (人)	献血者数 (人)	達成率	献血バス 稼働数	1稼働当たり 献血者数
湯沢市	1,117	1,163	104.1%	28	41.5
羽後町	253	248	98.0%	6	41.3
東成瀬村	41	45	109.8%	1	45.0
管内計	1,411	1,456	103.2%	35	41.6
R3度実績	1,492	1,652	110.7%	38	43.5

環境指導課

1 公害防止

(1) 大気関係

①市町村別届出状況

令和5年3月31日現在

施設区分 市町村	大気汚染防止法対象													県公害防止条例対象			合計	
	ばい煙発生施設							粉じん発生施設						小計	ばい煙 廃棄物焼却炉	粉じん チップ製造		小計
	ボイラ	骨材乾燥炉	廃棄物焼却炉	溶融炉	ガスタービン	ディーゼル機関	計	堆積場	ベルトコンベア	破砕機	ふるい	計						
湯沢市	87 51	2 1	2 1	7 1	2 2	17 11	117 67	-	-	-	-	-	117 67	3 3	-	3 3	120 70	
羽後町	23 17	0 0	1 1	0 0	0 0	1 1	25 19	-	-	-	-	-	25 19	1 1	-	1 1	26 20	
東成瀬村	6 3	0 0	0 0	0 0	0 0	44 8	50 11	-	-	-	-	-	50 11	0 0	-	0 0	50 11	
計	116 71	2 1	3 2	7 1	2 2	62 20	192 97	-	-	-	-	-	192 97	4 4	-	4 4	196 101	

※ 上段は施設数、下段は事業所数

※ 一線部分は、権限移譲により数字が把握できないことによる。

②立入検査の状況

排出基準検査

令和4年度

区分	硫黄酸化物	有害物質		ばいじん	合計
		窒素酸化物	塩化水素		
検査施設数	0	0	0	0	0
不適合数	0	0	0	0	0

現地確認検査

令和4年度

区分	ばい煙発生施設	粉じん発生施設	合計
検査施設数	33	0	33
指導件数	4	0	4

(2) 水質関係

①市町村別届出状況

令和5年3月31日現在

施 設		市 町 村		湯 沢 市	羽 後 町	東 成 瀬 村	計	
令別表第1	鉱業又は水洗炭業の用に供する施設			1	0	0	1	
1の2	畜 産 農 業	豚	房	9	33	5	47	
		牛	房	9	17	2	28	
2	畜産食品製造業			1	1	0	2	
4	保存食品製造業			18	4	4	26	
5	みそ・しょうゆ等製造業			10	3	1	14	
8	製 あ ん 業			2	0	0	2	
10	飲料製造業			7	1	0	8	
16	めん類製造業			3	1	0	4	
17	豆腐製造業			3	3	0	6	
23の2	印刷業			1	0	0	1	
53	ガラス製品製造業			4	0	0	4	
54	セメント製品製造業			0	1	0	1	
55	生コンクリート製造業			2	0	3	5	
59	砕 石 業			1	0	2	3	
60	砂 利 採 取 業			0	0	0		
63の2	空ビン卸売業の自動式洗ビン施設			2	0	0	2	
65	酸・アルカリによる表面処理施設			4	1	0	5	
66の3	旅 館 業			47	6	8	61	
66の4	学校給食共同調理場			1	1	0	2	
67	洗たく業の洗浄施設			22	4	0	26	
68	写 真 現 像 業			2	0	0	2	
68の2	病院（300床以上）			1	0	0	1	
71	自動式車両洗浄施設			14	3	0	17	
71の2	科学技術に関する研究施設			1	0	0	1	
71の3	ごみ焼却施設			1	0	0	1	
71の5	トリクロロエチレンまたはテトラクロロエチレンによる洗浄施設			1	0	0	1	
72	し 尿 処 理 施 設			10	3	1	14	
73	下水道終末処理施設			5	1	0	6	
74	特定事業場排水の処理施設			1	1	0	2	
小 計				183	84	26	293	
条 例	規則別表 第8—1	畜 舎	養 鶏	0	3	0	3	
			牛 房	5	14	1	20	
	8—2	自動車整備業			72	17	4	93
	8—3	ガソリンスタンド			17	12	2	31
病 院				3	0	0	3	
小 計				97	46	7	150	
合 計				280	130	33	443	

※ 複数の施設を有する事業所は主たる業種で分類。

②立入検査状況

令和4年度

区分	水質汚濁防止法対象											県公害防止条例対象				合計		
	施設番号	1の2	2, 4, 5 8, 9 10, 11 16, 17	53	54, 55	59	65, 66	66の3	68の2	72		1	2	3	小計			
項目	特定施設	畜産農業	食品製造業	ガラス製品製造業	生コン製品・業	砕石業	酸処理アルカリ表面	電気メッキ施設	旅館業	病院	し尿処理施設	その他	小計	畜産農業	自動車整備スタンド業	病院	小計	合計
分析検査数		4	4	1	0	0	2	3	0	2	2	18	0	0	0	0	18	
不適合数		1	2	0	0	0	1	0	0	1	0	5	0	0	0	0	5	
不適合率(%)		0	50	0	0	0	50	0	0	50	0	28	0	0	0	0	28	
現地確認		22	21	5	2	1	4	13	0	2	16	86	0	0	0	0	86	
指示件数		9	8	2	1	1	0	3	0	0	6	30	0	0	0	0	30	

(3) ダイオキシン類関係

特定施設数及び立入検査状況

令和4年度

種類	大気基準適用施設			水質基準対象施設
	廃棄物焼却炉	その他の施設	計	
施設数	7	0	7	0
事業場数	6	0	6	0
分析検査施設数	2	0	2	0
不適合数	0	0	0	0
現地確認数	8	0	8	0
指示件数	3	0	3	0

(4) 土壌汚染関係

令和4年度

廃止時法対象事業場数 (有害物質使用特定事業場)	法第3条第1項 ただし書き 確認済事業場	指定検査報告	法第3条第1項ただし書き確認申請	
			事業場数	施設数
5	0	1	0	0

※ 法：土壌汚染対策法

(5) 公害苦情

①公害苦情件数の推移

令和4年度

市町村	種類	大気汚染	水質汚濁	騒音 振動	悪臭	その他	計
湯沢市		0	0	1	4	4	9
羽後町		0	0	0	1	0	1
東成瀬村		0	0	0	0	0	0
	計	0	0	1	5	4	10
	令和3年度	2	2	1	2	2	9
	令和2年度	5	1	1	9	1	17
	令和元年度	2	0	1	2	3	8
	平成30年度	2	2	0	4	0	8
	平成29年度	3	0	0	2	0	5
	平成28年度	0	0	0	2	0	2
	平成27年度	0	0	2	2	0	4
	平成26年度	2	1	0	4	0	7
	平成25年度	0	0	1	0	0	1
	平成24年度	0	0	2	0	0	2

②発生源別苦情件数

令和4年度

発生業種	種類	大気汚染	水質汚濁	騒音 振動	悪臭	その他	計
農業、林業		0	0	0	4	2	6
建設業		0	0	1	0	1	2
製造業		0	0	0	1	0	1
個人(家庭生活)		0	0	0	0	1	1
不明、その他		0	0	0	0	0	0
	計	0	0	1	5	4	10

(6) 環境調査及び相談業務

①環境調査等の実施状況

令和4年度

項目	区分	大気	水質	土壌	その他	計
	日数	0	14	0	0	14
	地点数	0	13	0	0	13

※ 事故による現地調査を含む。

②環境公害関係の相談受付状況

令和4年度

項目	区分	公害	廃棄物	水道・ 飲用水	衛生害虫	温泉	浄化槽	特定建築物	その他	計
	受付件数	18	51	1	0	4	2	1	6	83

2 廃棄物処理

(1) 一般廃棄物関係

一般廃棄物の処理については、各市町村が作成した一般廃棄物処理計画に基づき実施している。
し尿と浄化槽汚泥については許可業者、ゴミについては委託業者（ただし事業系ごみについては、許可業者）が収集して湯沢雄勝広域市町村圏組合の廃棄物処理施設に搬入し、処分を行っている。

【し尿処理】

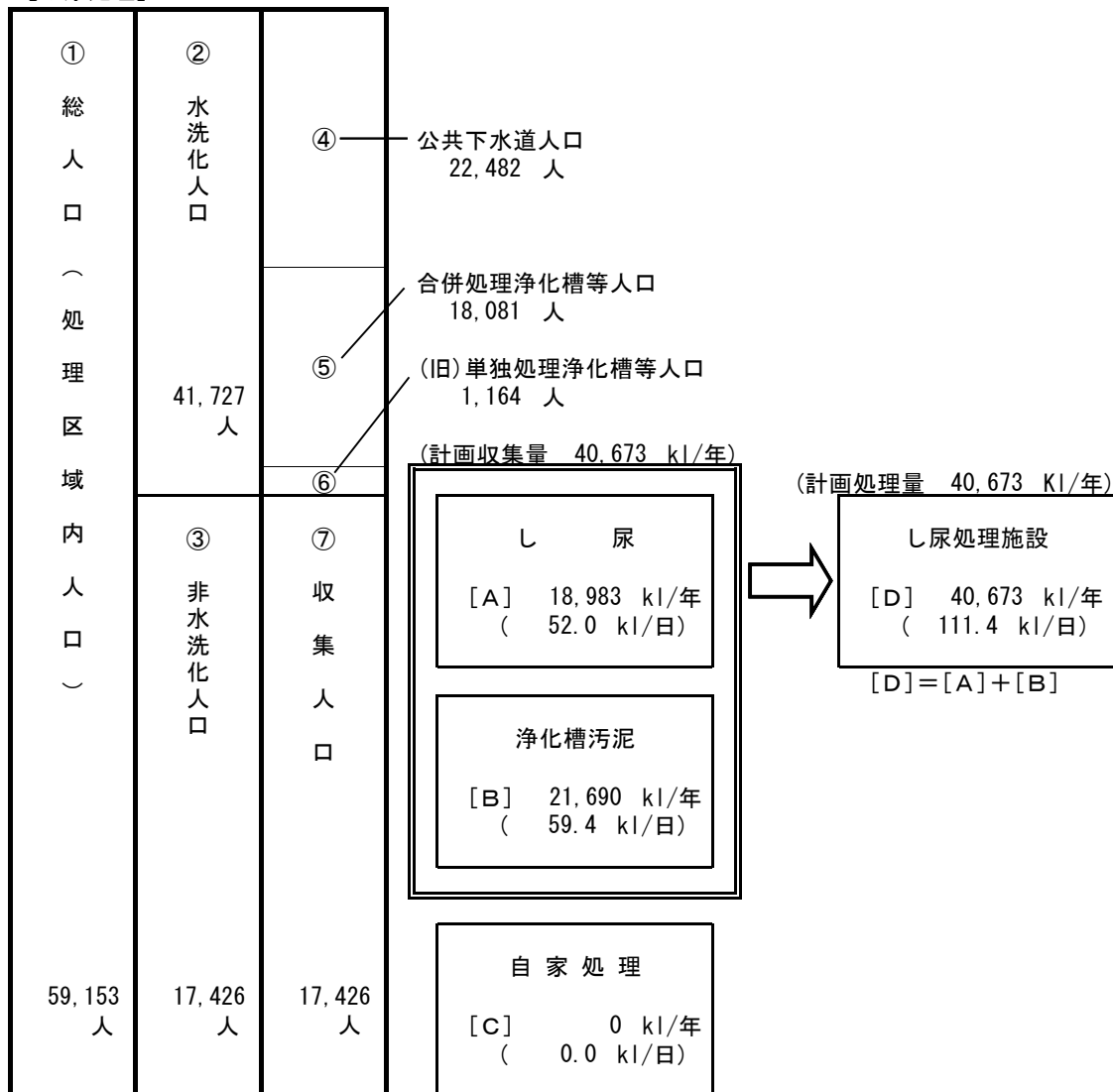

計画収集率 (全県)	100 % (100 %)	⑦/③	水洗化率 (全県)	70.5 % (82.6 %)	②/①
下水道水洗化率 (全県)	38.0 % (58.4 %)	④/①	汚水処理率 (全県)	68.6 % (77.9 %)	④+⑤/①

※ 令和3年度一般廃棄物処理事業実態調査(環境省)より

①市町村別処理状況

市町村名	総人口 (人)	非水洗化人口		水洗化人口						し尿処理量 (kl/年)	浄化槽汚泥処理量 (kl/年)
		(人)	(%)	合計 (人)	(%)	公共下水道 (人)	(%)	浄化槽人口 (人)	(%)		
湯沢市	42,645	11,703	27.4	30,942	72.6	18,895	44.3	12,047	38.9	14,432	16,543
羽後町	14,055	5,369	38.2	8,686	61.8	3,587	25.5	5,099	58.7	4,156	2,439
東成瀬村	2,453	354	14.4	2,099	85.6	0	0.0	2,099	100.0	395	2,708
管内計	59,153	17,426	29.5	41,727	70.5	22,482	38.0	19,245	46.1	18,983	21,690
全県	958,311	167,201	17.4	791,110	82.6	559,297	58.4	228,710	28.9	157,903	209,523

※ 令和3年度一般廃棄物処理事業実態調査(環境省)より

②し尿処理施設

令和5年3月31日現在

事業主体	設置場所	着工竣工年月	処理法	処理能力
湯沢雄勝広域市町村圏組合	湯沢市関口字川前 35-1	H6. 11. 1 H9. 3. 31	標準脱窒素処理方式 + 高度処理	160kl/日

③市町村別規模別浄化槽設置状況

令和5年3月31日現在

市町村	規模	21	101	201	301	501人槽~	計	
		~20人槽	~100人槽	~200人槽	~300人槽	~500人槽		
湯沢市	単独	2,679	374	14	7	1	0	3,075
	合併	3,791	134	38	19	12	11	4,005
	計	6,470	508	52	26	13	11	7,080

※ 羽後町、東成瀬村分については権限委譲済。

④浄化槽保守点検業登録業者一覧

令和5年3月31日現在

	事業者名	登録番号	営業区域					
			湯沢市				羽後町	東成瀬村
			旧湯沢市	旧稲川町	旧雄勝町	旧皆瀬村		
湯沢保健所管内	県南衛生(資)	第23号	◎			○		
	(有)雄勝清掃社	第24号			◎			
	(資)県南清掃興業	第29号	◎					
	(有)羽後清掃社	第124号					◎	
	(有)稲川クリーン社	湯第3号		◎		○		
	(有)稲川清掃	湯第4号		◎				
	(有)成瀬清掃	湯第5号						◎
	(株)皆瀬清掃	湯第6号				◎		
	(株)コセキ	湯第7号	◎					
湯沢保健所管外	山岡工業(株)仙北営業所	第5号	○		○			
	(有)平鹿清掃興業	第21号						○
	萱場工業(株)	第52号					○	
	東北藤吉工業(株)秋田支店	第66号	○				○	
	(株)昭和興業	第75号	○					
	(有)秋田環境保全	第76号	○		○		○	
	(株)ネクスコ・エンジニアリング東北	秋第12号	○					
	ライフケア広域協業組合	横第2号					○	

※ 「◎」は営業所を置く営業区域、「○」は営業所を置かない営業区域

【ごみ処理】

総人口 (計画区域内人口)	59,153
計画収集人口	59,153
自家処理人口	0

- 1 収集ごみ量 17,678 t/年 ①+②+③+④
 - 2 計画収集量 19,677 t/年 ①+②+③+④+⑤
 - 3 ごみ総排出量 19,852 t/年 ①+②+③+④+⑤+⑥+⑦
 - 4 ごみ処理量 19,685 t/年 ⑧+⑨+⑩+⑪
 - 5 1人1日あたり排出量 (919 g/日
 (全県) 989 g/日
 (⑦+⑩) / (ごみ処理量+⑦)
 - 6 リサイクル率 (12.6 %
 (全県) 14.6 %
- ごみ総排出量/365日・総人口

(計画収集量：t/年)

①可燃ごみ	15,338
②不燃ごみ	387
③資源ごみ	1,862
④粗大ごみ	91
⑤直接搬入ごみ	1,999
⑥自家処理量	0
⑦集団回収量	175

(処理の状況：単位 t/年)

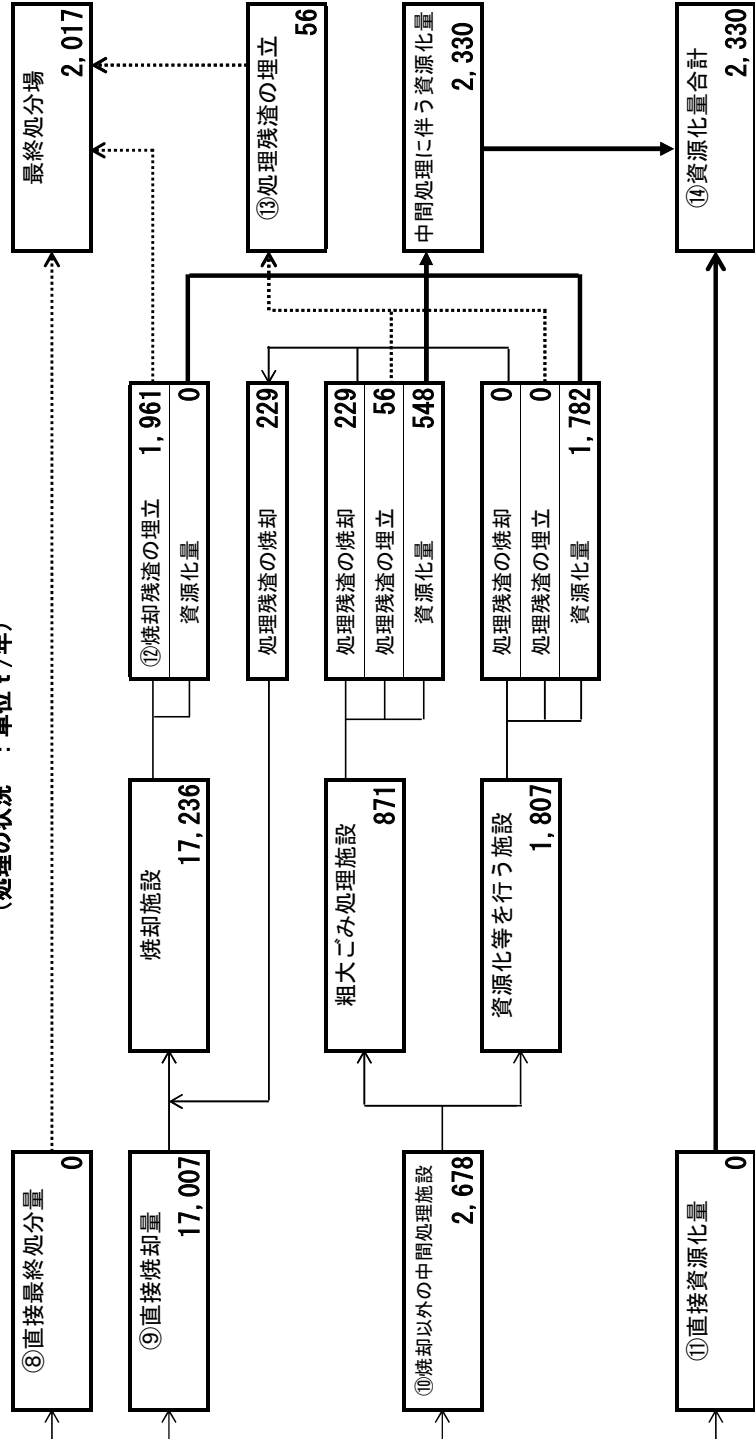

※1 令和3年度一般廃棄物処理事業実態調査(環境省)より

※2 数値が整合していない箇所あり。

①市町村別ごみ処理状況（単位： t/年）

令和3年度

区分 市町村	中間処理					最終処分				直接 資源化	
	焼却			粗大ごみ 処理施設	資源化 施設	計	直接 処分	焼却 残渣	中間 処理 残渣		計
	計	直接焼却	中間処理残渣								
湯沢市	13,024	12,837	187	610	1,314	14,948	0	1,475	42	1,517	0
羽後町	3,638	3,596	42	229	404	4,271	0	414	12	426	0
東成瀬村	574	574	0	32	89	695	0	72	2	74	0
計	17,236	17,007	229	871	1,807	19,914	0	1,961	56	2,017	0

※ 令和3年度一般廃棄物処理事業実態調査(環境省)より

②資源化量の内訳（単位： t/年）

令和3年度

市町村	市町村資源化					集団回収					合計
	紙類	金属類	ガラス類	その他*	計	紙類	金属類	ガラス類	廃食用油 (BDF)	計	
湯沢市	649	532	361	139	1,681	151	5	17	0	173	1,854
羽後町	212	172	128	48	560	0	0	0	2	2	562
東成瀬村	45	11	22	11	89	0	0	0	0	0	89
計	906	715	511	198	2,330	151	5	17	2	175	2,505

* その他には、ペットボトル、プラスチック類（容器包装を含む）及び布類が含まれる。

※ 令和3年度一般廃棄物処理事業実態調査(環境省)より

③焼却施設

令和5年3月31日現在

事業主体	設置場所	着工年月 竣工年月	処理方式・炉型式	処理能力	備考
湯沢雄勝 広域市町 村圏組合	湯沢市字中崎109番地1 (湯沢雄勝クリーンセンター)	H27.4 H29.4	ストーカ式・全連 続	7.4t/日(24h) (3.7t×2基)	熱回収施設

④再生施設

令和5年3月31日現在

事業主体	設置場所	竣工年月	処理方式	品目	処理能力
湯沢雄勝 広域市町 村圏組合	湯沢市駒形町八面字狼ヶ沢18-4 (リサイクルプラザ 休止中)	H9.3	選別・再生・貯留 搬出・集じん等	びん・缶・古紙	10t/5h
	湯沢市駒形町八面字狼ヶ沢18-4 (リサイクルセンター)	H19.3	破碎・選別・圧縮	粗大・不燃・ペッ トボトル・その他 プラ	17t/5h

⑤最終処分場

令和5年3月31日現在

設置主体	名称	所在地	埋立開始	面積(m ²)	容積(m ³)	備考
湯沢市	山谷不燃物処理場	湯沢市取上石山1-1	S43.6	5,000	150,000	埋立終了
皆瀬村	貝沼地区埋立地	湯沢市皆瀬小保内	S55.8	19,700	65,000	埋立終了
湯沢雄勝広域市町村圏組合	八面最終処分場	湯沢市駒形字八面狼ヶ沢	H5.4	10,600	83,600	埋立終了
湯沢雄勝広域市町村圏組合	湯沢雄勝一般廃棄物最終処分場	湯沢市駒形字八面西笹森地内	H23.7	10,500	62,000	
(株)羽後環境	(株)羽後環境最終処分場	羽後町新町字大又13ほか	S61.3	48,889	566,924	産業廃棄物最終処分場を兼ねる

⑥その他のごみ処理施設

令和5年3月31日現在

事業主体	設置場所	竣工年月	処理方式	処理する一般廃棄物	処理能力
(株)湯沢クリーンセンター	湯沢市小野字上川原13-1ほか	H18.9	破碎	廃プラスチック類	破碎 58.200t/日 (24時間)
	湯沢市山田字四ツ谷1	H25.4	圧縮固化	廃プラスチック類、紙くず、木くず、繊維くず	圧縮固化 35.04t/日 (24時間)
	湯沢市山田字四ツ谷1	H26.11	破碎	廃プラスチック類、紙くず、木くず、繊維くず	破碎 20.952t/日 (24時間)
	湯沢市小野字上川原15ほか	H27.1	溶融	廃プラスチック類	溶融 1.824t/日 (24時間)
マテリアルリソーシング東北(株)	湯沢市岩崎字壇ノ上3-4ほか	H20.3	破碎・圧縮梱包	紙くず、金属くず、ガラス陶磁器くず、廃プラスチック類	破碎 1.200t/日 (24時間)
					圧縮 7.68t/日 (24時間)
					圧縮梱包 10.2t/日 (24時間)

(2) 産業廃棄物関係

①産業廃棄物処理許可業者数

令和5年3月31日現在

市町村等	産業廃棄物処理業		特別管理産業廃棄物処理業		廃棄物再生事業者	廃棄物再生利用業者
	収集運搬業	処分業	収集運搬業	処分業		
湯沢市	67	6	8	1	2	0
羽後町	16	2	1	0	0	0
東成瀬村	5	1	0	0	0	0
県外等	50	5	9	0	0	0
合計	138	14	18	1	2	0

②産業廃棄物関係施設数

令和5年3月31日現在

区 分	処理業者		排出事業者・公共	
	県内	県外		
設置許可対象	污泥脱水	0	0	0
	污泥焼却	0	—	0
	廃プラスチック類破碎	6	0	0
	廃プラスチック類焼却	1	—	0
	木くず破碎	3	0	0
	がれき類破碎	5	0	0
	木くず等焼却	0	—	0
	管理型最終処分場	1	—	0
	安定型最終処分場	3	—	0
設置許可対象外	焼却	3	0	2
	破碎	7	0	0
	溶融	2	0	0
	固化	0	5	0
	切断・圧縮・梱包	11	0	0
	堆肥化	1	0	1
	その他	6	0	2
合計	54		5	

(3) 監視指導の状況

① 廃棄物関係施設数等の監視指導

令和4年度

施設種別	区分	対象施設数	監視指導件数					苦情受理件数	行政検査			備考
			計画監視件数	監視件数	指導件数				検査件数	不適件数	不適項目	
					口頭	改善命令	18条報告					
産業廃棄物関係業務												
一般廃棄物	施設	最終処分場	稼働中	1	1	1						
			上記以外	3	2	1						
		公共設置	ごみ焼却施設	1	1							
			し尿処理施設	1	—							
			その他のごみ処理施設	2	1	1						
	公共設置以外	最終処分場・ごみ焼却施設	3	2	2							
		上記以外	4	—								
	その他	廃棄物再生事業者登録業者	2	1								
		一般廃棄物排出事業者	—									
	特別管理産業廃棄物排出事業所	①感染性廃棄物 病院	排出事業所	3	3							
上記以外			71	—								
②特定有害産廃排出事業所		高濃度	17	6	17	4						
		低濃度	20	20	30	12		4				
③PCB機器等 保管事業所		高濃度	14	14	2	1						
		高濃度疑い	63	63	103	32			2			
		不明	23	23	7	3						
④多量排出事業所	—											
⑤その他特管産廃排出事業所	6	—										
産業廃棄物排出事業所	多量排出事業所	11	—									
その他産廃排出事業所	—	—	16	5		1		1				
(産業廃棄物管理票交付等状況報告書届出事業者数)			186	—								
産業廃棄物処理施設	処分受入施設	許可対象	焼却	—								
			その他中間処理	1	—							
			最終処分	—								
	許可対象外	その他の施設	中間処理	3	—							
			許可対象	焼却	1	1	1					
				その他中間処理	13	6	5					
	許可対象外	中間処理	最終処分	4	4	4				3		
			中間処理	32	23	27	3		1			
			許可対象	7	3	2	1					
	事業者及び公共	許可対象外	中間処理	—	—							
中間処理			—	—	1							
再生利用業者施設(再生活用)	—											
産業廃棄物収集運搬業者	積替・保管施設	7	5	5								
上記以外	142	—	1									
再生利用業者(再生輸送)	—											
有害使用済機器保管等事業者	保管	—	—	2	2							
処分又は再生	—											
浄化槽	—			1								
浄化槽保守点検業者	9		3									
不法投棄監視	—		—	6								
監視関係合計			650	182	235	63	1	7	1	3		
自動車リサイクル法関係業務												
引取業者	26		2	2								
フロン類回収業者	12		2	2								
解体業者	2		2	2								
破砕業者	1		1	1								
建設リサイクル法関係業務(保健所対応分に限る)												
再資源化等の実施に関する助言及び命令(第19条)	—		—	7								
再資源化の方法の変更等に関する命令(第20条)	—		—									

※ 対象施設は前年度末時点の施設としている。

② 環境監視員による監視指導

監視日数：130日

令和4年度

年度	不法投棄箇所数	不法投棄量(t)
年度末	112	270.92
年度内	新規発見	7
	撤去	5

3 生活衛生

(1) 生活衛生営業施設数及び監視状況

令和5年3月31日現在

区分	旅館			公衆浴場		興行場	理容所	美容所	クリーニング		計
	旅館・ホテル	簡易宿所	下宿	公営	私営				クリーニング所	取次所	
市町村											
湯沢市	30	14	0	4	20	-	-	-	-	-	68
羽後町	-	-	-	-	-	-	-	-	-	-	-
東成瀬村	-	-	-	-	-	-	-	-	-	-	-
合計	30	14	-	4	20	-	-	-	-	-	68
監視指導件数	12	2		2	8	-	-	-	-	-	24
新規開設数	1	1			2	-	-	-	-	-	4
廃止数	4	1		1	2	-	-	-	-	-	8
前年度施設数	33	14	0	5	20	0	0	0	0	0	72

※ 一線部分は、権限移譲により数字が把握できないことによる。

(2) 墓地・火葬場等一覧表

令和4年3月31日現在

区分	墓地				火葬場	納骨堂	埋葬・火葬状況	
	公営	宗教法人	その他	計			埋葬	火葬
市町村								
湯沢市	1	37	487	525	1	0	0	649
羽後町	59	8	167	234	0	0	0	282
東成瀬村	0	2	31	33	0	0	0	44
合計	60	47	685	792	1	0	0	975

※ 墓地火葬場等については「墓地・埋葬等に関する法律」により、所要の規制措置が定められているが、墓地等の経営許可事務は昭和56年10月1日からすべて市町村長へ移譲されている。

(3) 遊泳用プール名称及び所在地

令和5年3月31日現在

番号	名 称	浄化方法	規 模	所 在 地
1	秋田アスレチッククラブ湯沢	循環ろ過方式	25m×11.6m 11m×7.5m	湯沢市字鶴館23-6

(4) 特定建築物関係

①特定建築物施設一覧

令和5年3月31日現在

市町村	名 称	用途	延建築面積 (㎡)	設置年月	受水槽容量 (t)	管理状況
湯沢市	湯沢ロイヤルホテル	旅 館	3,028	S54.11	30	委託
〃	湯沢文化会館	興行場	5,970	S54.10	40	〃
〃	湯沢グランドホテル	旅 館	6,175	H元.8	56	〃
〃	湯沢市総合体育館	興行場	4,923	H5.5	21	〃
〃	ユザワプラザ	店 舗	7,959	S56.12	40	〃
〃	秋の宮山荘	旅 館	4,936	H7.3	33	〃
〃	湯沢市雄勝総合文化会館	集会場	6,286	H8.3	20	〃
〃	イオンスパースセンター湯沢店	百貨店	20,708	H22.11	40	〃
〃	秋田県立湯沢翔北高等学校	学 校	14,675	H23.4	32	〃
〃	湯沢市立湯沢東小学校・ 湯沢市立湯沢北中学校	学 校	15,111	H23.7	25	〃
〃	湯沢市立湯沢西小学校	学 校	9,025	H23.7	18	〃
〃	湯沢市役所	事務所	9,094	H26.5	23	〃
〃	湯沢市立雄勝中学校・ 湯沢市立雄勝小学校	学 校	11,277	H27.5	24	〃
〃	秋の宮温泉郷 湯けむりの宿 稲住温泉	旅 館	5,385	R1.12	37	〃
羽後町	—	—	—	—	—	—
東成瀬村	—	—	—	—	—	—

※ 一線部分は、権限移譲により数字が把握できないことによる。

②特定建築物関係施設の監視・指導状況

令和4年度

区 分	特定建築物	特定建築物登録業者
施 設 数	14	7
監視件数	0	3

(5) 水道関係

①管内水道の普及状況

市町村名	行政区域 内総人口 (A)		上水道		簡水道		易水道		専用水道		合計		普及率 (%) (B)/(A)	小規模水道		総計		普及率 (%) (C)/(A)		
	施設数	人口	計画	現在	箇所数	計画	現在	施設数	計画	人口	施設数	人口		普及率 (%) (B)/(A)	施設数	人口	施設数		人口	
湯沢市	2	35,183	28,364	8,263	*	22	15,920	8,263	4	97	50	28	51,200	36,677	7	372	163	38	36,952	90.9
羽後町	1	14,630	9,380	436	*	3	684	436				4	15,314	9,816	5	373	238	9	10,054	75.8
東成瀬村				2,384	*	1	2,519	2,384				1	2,519	2,384	0	0	0	1	2,384	92.9
管内計	3	49,813	37,744	10,647	*	26	19,123	11,083	4	97	50	33	69,033	48,877	7	372	163	48	49,390	87.4
県内市計	16 (△1)	788,437	740,457	42,663	*	69	68,128	42,663	49	16,643	2,677	154 (△1)	878,724	788,407	23	1,425	699	235 (△1)	791,639	93.1
県内町計	7	66,523	53,796	1,203	*	3	9,594	8,534	14	936	360	30	78,987	63,893	6	433	292	36	64,185	82.8
県内村計	0	0	0	7,159	*	6	8,365	7,159	0	0	0	6	8,365	7,159	0	0	0	6	7,159	97.0
(公営)				58,356		78	86,087	58,356							23	1,425	699			
(非公営)				3,813	*	26	7,450	3,813							64	4,697	2,825			
県計	23 (△1)	854,960	794,253	62,169		104	93,537	62,169	63	17,579	3,037	190 (△1)	966,076	859,459	87	6,122	3,524	277 (△1)	862,983	92.3

※ 令和3年度秋田県水道施設現況調査より

(注) △印は、他市町村の水道事業から供給を受けている上水道施設の内数。

* 印は、公営(市町村営)以外の施設で、その下欄は公営施設との計。

②水道施設の監視指導状況

令和4年度

設置区分	項目	施設数	監視指導		
			監視件数	指示件数	
				口頭	文書
上水道		3	1	0	0
簡易水道		25	10	1	0
小規模水道		—	—	—	—
専用水道		—	—	—	—
簡易専用水道		—	—	—	—
合計		28	11	1	0

※ 一線部分は、権限移譲により数字が把握できないことによる。

(6) 生活衛生関係行政検査件数

令和4年度

区分	項目	検査件数		不適合件数		指示件数	
		検体数	施設数	検体数	施設数	口頭	文書
	有害家庭用品試買検査	0	0	0	0	0	0
	公衆浴場水質検査	2	1	0	0	0	0
	遊泳用プール水質検査	0	0	0	0	0	0
	レジオネラ属菌検査	12	3	0	0	0	0
	水道施設水質検査	0	0	0	0	0	0
	飲用井戸水質検査	0	0	0	0	0	0
	合計	14	4	0	0	0	0

4 温泉

(1) 浴用・飲用利用の温泉概況

令和5年3月31日現在

市町村名	温泉地数	源泉総数		利用源泉数A		未利用源泉数B		温度別源泉数				ゆう出量(L/分)		許可数	
		A+B	自噴	動力	自噴	動力	25℃未満	25～42℃	42℃以上	水蒸気・ガス	自噴	動力	浴用	飲用	
湯沢市	8	85	25	42	12	6	0	7	59	19	3,154	4,542	76	6	
羽後町	1	1	0	1	0	0	0	0	1	0	0	74	1	0	
東成瀬村	2	6	1	2	3	0	1	2	1	2	300	365	3	0	
合計	11	92	26	45	15	6	1	9	61	21	3,454	4,981	80	6	

(2) 他目的利用の温泉概要

令和5年3月31日現在

市町村名	源泉総数	利用源泉数A		未利用源泉数B		温度別源泉数				ゆう出量(L/分)		用途
		自噴	動力	自噴	動力	25℃未満	25～42℃	42℃以上	水蒸気・ガス	自噴	動力	
湯沢市	51	20	0	28	1	0	0	17	32	8,658	0	地熱発電、地熱開発調査、暖房等
合計	51	20	0	28	1	0	17	32	32	8,658	0	

5 食品衛生

(1) 要許可営業施設数(旧食品衛生法に基づく)

令和5年3月31日現在

業種		市	町	村	計
飲食店営業	一般・レストラン	187	37	11	235
	仕出し・弁当	32	7	2	41
	旅館	21	1	2	24
	移動販売車	3	1		4
	自動販売機				0
	露天営業	8	2		10
	農家民宿		1	1	2
	その他	30	7		37
	小計	281	56	16	353
菓子製造業	一般	43	15	1	59
	移動販売車	1			1
	露天営業		1		1
小計	44	16	1	61	
乳処業					0
特別牛乳さく取処業					0
乳製品製造業			1		1
集乳業					0
魚介類販売業	一般	18	6	3	27
	移動販売車	3	1		4
	小計	21	7	3	31
魚介類せり売り営業					0
魚肉ねり製品製造業					0
食品の冷凍又は冷蔵業		5		2	7
かん詰又はびん詰食品製造業		6	2		8
喫茶店営業	一般	10			10
	移動販売車	1			1
	自動販売機				0
	露天営業	4	3		7
小計	15	3	0	18	
あん類製造業		1			1
アイスクリーム類製造業		3			3
乳類販売業	一般				0
	移動販売車				0
	自動販売機				0
	小計	0	0	0	0
食肉処業		1	1	1	3
食肉販売業	一般	13	3	1	17
	移動販売車				0
	自動販売機				0
	小計	13	3	1	17
食肉製品製造業					0
乳酸菌飲料製造業					0
食用油脂製造業					0
マーガリン・ショートニング製造業					0
みそ製造業		10	3	1	14
醤油製造業		2			2
ソース類製造業		1	1		2
酒類製造業		3	1		4
納豆製造業					0
豆腐製造業		1	2		3
めん類製造業		38	3		41
そうざい製造業		19	5	1	25
添加物製造業					0
食品の放射線照射業					0
清涼飲料水製造業			2		2
氷雪製造業	一般				0
	移動販売車				0
	小計	0	0	0	0
氷雪販売業					0
計		464	106	26	596
前年度		623	150	36	809

5 食品衛生

(1) 要許可営業施設数（改正食品衛生法に基づく）

令和5年3月31日現在

業種		市	町	村	湯 沢 市	羽 後 町	東 成 瀬 村	計
飲食店 営業	一 般				91	26	13	130
	簡 易				1			1
	自 動 車				8			8
	臨 時 (そ の 他)				3	3	1	7
	農 家 民 宿					1		1
	小 計				103	30	14	147
調理の機能を有する自動販売機								0
食 肉 販 売 業					6	2		8
魚介類 販売業	一 般				8	2	1	11
	自 動 車							0
	小 計				8	2	1	11
魚 介 類 競 り 売 り 営 業								0
集 乳 業								0
乳 処 理 業					1			1
特 別 牛 乳 搾 取 処 理 業								0
食 肉 処理業	一 般							0
	自 動 車							0
	小 計				0	0	0	0
食 品 の 放 射 線 照 射 業								0
菓 子 製 造 業					16	14	1	31
ア イ ス ク リ ー ム 類 製 造 業					1	1		2
乳 製 品 製 造 業					1			1
清 涼 飲 料 水 製 造 業								0
食 肉 製 品 製 造 業					1			1
水 産 製 品 製 造 業								0
氷 雪 製 造 業								0
液 卵 製 造 業						1		1
食 用 油 脂 製 造 業								0
み そ ま た は し ょ う ゆ 製 造 業					4	1		5
酒 類 製 造 業					1			1
豆 腐 製 造 業					1	1		2
納 豆 製 造 業								0
麵 類 製 造 業					35	3		38
そ う ざ い 製 造 業					14	8	1	23
複 合 型 そ う ざ い 清 掃 業								0
冷 凍 食 品 製 造 業					1			1
複 合 型 冷 凍 食 品 製 造 業								0
漬 物 製 造 業					8	14	3	25
密 封 包 装 食 品 製 造 業					5	2	2	9
食 品 の 小 分 け 業					3			3
添 加 物 製 造 業					1			1
計					210	79	22	311
前年度					93	29	10	132

5 食品衛生

(1) 要許可営業施設数(旧食品衛生法に基づく)

令和5年3月31日現在

業種		湯 沢 市	羽 後 町	東 成 瀬 村	計
飲食店営業	一般・レストラン	187	37	11	235
	仕出し・弁当	32	7	2	41
	旅館	21	1	2	24
	移動販売車	3	1		4
	自動販売機				0
	露天営業	8	2		10
	農家民宿		1	1	2
	その他	30	7		37
	小計	281	56	16	353
菓子製造業	一般	43	15	1	59
	移動販売車	1			1
	露天営業		1		1
小計	44	16	1	61	
乳処 理 業					0
特別牛乳さく取処 理 業					0
乳製 品 製 造 業			1		1
集 乳 業					0
魚介類販売業	一般	18	6	3	27
	移動販売車	3	1		4
	小計	21	7	3	31
魚介類せり売り営業					0
魚肉ねり製品製造業					0
食品の冷凍又は冷蔵業		5		2	7
かん詰又はびん詰食品製造業		6	2		8
喫茶店営業	一般	10			10
	移動販売車	1			1
	自動販売機				0
	露天営業	4	3		7
小計	15	3	0	18	
あん類製造業		1			1
アイスクリーム類製造業		3			3
乳類販売業	一般				0
	移動販売車				0
	自動販売機				0
	小計	0	0	0	0
食肉処 理 業		1	1	1	3
食肉販売業	一般	13	3	1	17
	移動販売車				0
	自動販売機				0
	小計	13	3	1	17
食肉製品製造業					0
乳酸菌飲料製造業					0
食用油脂製造業					0
マーガリン・ショートニング製造業					0
みそ製造業		10	3	1	14
醤油製造業		2			2
ソース類製造業		1	1		2
酒類製造業		3	1		4
納豆製造業					0
豆腐製造業		1	2		3
めん類製造業		38	3		41
そうざい製造業		19	5	1	25
添加物製造業					0
食品の放射線照射業					0
清涼飲料水製造業			2		2
水雪製造業	一般				0
	移動販売車				0
	小計	0	0	0	0
氷雪販売業					0
計		464	106	26	596
前年度		623	150	36	809

(2) 要許可営業申請書処理件数及び監視指導状況(旧食品衛生法に基づく)

令和4年度

業種	項目	申請受理件数		許可件数		廃業 数	監視指導及び行政処分					
		新規	継続	新規	継続		監視 件数	不許可	営業 停止	廃業 命令等	始末書 説明	指示書
飲食店業	一般・レストラン					17	29					
	仕出し・弁当					6	11					
	旅館					1	3					
	移動販売車						5					
	自動販売機											
	露天営業					1	25					
	臨時営業(20日)											
	臨時営業(3ヶ月)											
	農家民宿					1						
その他					3	12						
小計		0	0	0	0	29	85	0	0	0	0	0
菓子製造業	一般					7	22					
	移動販売車											
	露天営業											
	臨時営業(20日)											
	臨時営業(3ヶ月)											
小計		0	0	0	0	7	22	0	0	0	0	0
乳処理業							3					1
特別牛乳さく取処理業												
乳製品製造業							3					
集乳業												
魚介類販売業	一般					2	5					
	移動販売車					3						
	小計		0	0	0	0	5	5	0	0	0	0
魚介類せり売り営業												
魚肉ねり製品製造業												
食品の冷凍又は冷蔵業					1	5						
かん詰又はびん詰食品製造業							3					
喫茶店業	一般					3	5					
	移動販売車						1					
	自動販売機					4						
	露天営業											
	臨時営業(20日)											
	臨時営業(3ヶ月)											
小計		0	0	0	0	7	6	0	0	0	0	0
あん類製造業							2					
アイスクリーム類製造業						2	8					
乳類販売業	一般											
	移動販売車											
	自動販売機											
	小計		0	0	0	0	0	0	0	0	0	0
食肉処理業												
食肉販売業	一般						5					
	移動販売車											
	自動販売機											
	小計		0	0	0	0	0	5	0	0	0	0
食肉製品製造業						1	1					
乳酸菌飲料製造業						1	4					
食用油脂製造業												
マーガリン・ショートニング製造業												
みそ製造業					2	2						
しょう油製造業							2					
ソース類製造業							2					
酒類製造業							2					
豆腐製造業												
納豆製造業												
めん類製造業					2	6						
そうざい製造業					2	9						
添加物製造業												
食品の放射線照射業												
清涼飲料水製造業												
氷雪製造業	一般											
	移動販売車											
	小計		0	0	0	0	0	0	0	0	0	0
氷雪販売業												
計		0	0	0	0	59	175	0	0	0	0	1
前年度		17	65	17	65	80	284	0	0	0	2	4

(2) 要許可営業申請書処理件数及び監視指導状況（改正食品衛生法に基づく）

令和4年度

業種	項目	申請受理件数		許可件数		廃業数	監視指導及び行政処分					
		新規	継続	新規	継続		監視件数	不許可	営業停止	廃棄命令等	始末書説明	指示書
飲食店営業	一般	85		85		5	100		1		1	1
	簡易自動車	4		4			11					
	臨時(20日未満)	80		80		80	53					
	臨時(3月未満)	1		1		1						
	臨時(その他)	3		3			25					
	農家民宿	1		1			1					
	小計	174	0	174	0	86	190	0	1	0	1	1
調理の機能を有する自動販売機												
食肉販売業												
魚介類販売業	一般	4		4			9					
	自動車											
小計	4	0	4	0	0	9	0	0	0	0	0	
魚介類競り売り営業												
集乳業												
乳処理業												
特別牛乳搾取処理業												
食肉処理業	一般											
	自動車											
小計	0	0	0	0	0	0	0	0	0	0	0	
食品の放射線照射業												
菓子製造業												
アイスクリーム類製造業												
乳製品製造業												
清涼飲料水製造業												
食肉製品製造業												
水産製品製造業												
氷雪製造業												
液卵製造業												
食用油脂製造業												
みそまたはしょうゆ製造業												
酒類製造業												
豆腐製造業												
納豆製造業												
麺類製造業												
そうざい製造業												
複合型そうざい清掃業												
冷凍食品製造業												
複合型冷凍食品製造業												
漬物製造業												
密封包装食品製造業												
食品の小分け業												
添加物製造業												
計		266	0	266	0	87	333	0	1	0	1	2
前年度		143	0	143	0	11	143	0	0	0	0	0

(3) 届出を要する食品関係営業施設・監視状況

令和5年3月31日現在

業 種	項 目	施設数	監視指 導件数	行 政 処 分 件 数					
				営 業 禁 止	営 業 停 止	回 命 収 令	始 末 書 諭	指 示 書	
旧法許可業種	魚介類販売業(包装)	30	9						
	食肉販売業(包装)	63	21						
	乳類販売業	86	29						
	氷雪販売業	1	1						
	コップ式自動販売機(自動洗浄・屋内設置)	32	3						
販売業	弁当販売業	1	5						
	野菜果物販売業	19	16						
	米穀類販売業	9	6						
	通信・訪問販売業	2	5						
	コンビニエンスストア	11	8						
	百貨店、総合スーパー	8	9						
	自動販売機による販売業(コップ式除く)	36	5						
	その他の食料・飲料販売業	28	15						1
製造・加工業	添加物製造・加工業(規格なし)								
	健康食品の製造・加工業								
	コーヒー製造・加工業	5	1						
	農産保存食料品製造・加工業	40	6						
	調味料製造・加工業	12	6						
	糖類製造・加工業								
	精穀・製粉業	9	3						
	製茶業	2							
	海藻製造・加工業	1							
	卵選別包装業	1							
	その他の食料品製造・加工業	44	15						
上記以外のもの(改正法による改正後の法第68条第3項において準用されるものを含む。)	行 商	2							
	集 団 給 食 施 設	46	4						
	器具・容器包装の製造・加工業(合成樹脂使用のみ)	1							
	模 擬 店								
	そ の 他								
計		489	167	0	0	0	0	0	1
前年度		475	147	0	0	0	0	0	0

(4) 重点監視対象施設監視指導状況

令和5年3月31日現在

区分	業種別	管内計	
		施設数	監視件数
高度な処理技術を要する食品等の製造施設	乳処理業	1	5
	乳製品製造業	2	5
	魚肉ねり製品製造業	0	0
	あん類製造業	1	2
	食肉製品製造業	1	1
	乳酸菌飲料製造業	1	4
	食用油脂製造業	0	0
	酒類製造業	5	3
	添加物製造業	1	1
	清涼飲料水製造業	2	0
小計		14	21
広域的に流通する食品等の製造又は加工施設	菓子製造業	10	5
	食品の冷凍又は冷蔵業	0	0
	缶詰びん詰食品製造業	2	1
	アイスクリーム類製造業	2	8
	食肉処理業	3	0
	みそ製造業	4	4
	しょうゆ製造業	3	4
	ソース類製造業	3	4
	豆腐製造業	0	0
	納豆製造業	0	0
	めん類製造業	35	22
	そうざい製造業	10	5
	氷雪製造業	0	0
	漬物製造業	4	5
	きりたんぼ製造業	0	0
	こんにやく製造業	0	0
	農産物加工業(上記以外)	0	0
	飯ずし製造業	0	0
	水産物加工業(飯ずし以外)	0	0
	器具(はし)製造業	0	0
小計		76	58
大量調理施設等	飲食店営業(一般)	0	0
	飲食店営業(仕出し・弁当)	0	0
	“(旅館・ホテル)	3	1
	“(宴会料理調製施設)	2	1
	集団給食施設(学校)	2(※1)	1(※0)
	“(病院・診療所)	1(※2)	2(※0)
	“(福祉施設)	0(※13)	0(※0)
	“(老人保健施設)	0(※3)	0(※1)
	“(事業所)	0(※0)	0(※0)
	“(その他)	0(※0)	0(※0)
小計		8(※19)	5(※1)
食品の流通拠点となる施設	地方卸売市場	0	0
	その他の卸売市場	3	2
	食材卸販売施設	0	0
小計		3	2
大規模食品販売施設	百貨店	0	0
	スーパーマーケット	10	11
	小売市場(道の駅等含む)	2	10
小計		12	21
上記以外の大規模食品取扱施設	菓子製造業		
	食品の冷凍又は冷蔵業		
小計		0	0
合計		113(※19)	107(※1)

※大量調理施設の()は、同一メニューを1回100食以上300食未満調製する施設の外数

(5) 食品等の検査状況

①収去検査

令和4年度

区分 食品	収去 検体数	不適 検体数	不適不良理由				措置状況		
			大腸 菌群	使用 基準 添加物	固無 形脂 分乳	その他	廃棄 命令	回収 命令	始末 書及 び (説 論) その他
魚介類									
生食用冷凍鮮魚介類									
魚介類加工品（かん詰・びん詰を除く）	1								
肉卵類及びその加工品（かん詰・びん詰を除く）	3								
乳製品									
アイスクリーム類・氷菓	2								
穀類及びその加工品（かん詰・びん詰を除く）	7								
野菜類・果物及びその加工品（かん詰・びん詰を除く）	7								
菓子類	3								
清涼飲料水									
水									
かん詰・びん詰食品									
その他の食品	3								
添加物（化学的合成品及びその製剤）									
乳等	牛乳	1	1	1		1			1
	加工乳（乳脂肪分3%以上）								
	その他								
計	27	1	1	0	1	0	0	0	1
前年度	26	0	0	0	0	0	0	0	0

※「食品衛生法」に基づく規格・基準の違反は「不適」

※「秋田県食品等の衛生指導基準」に適合しないものを「不良」

②現場検査

令和4年度

食 品 名	検査件数	違反件数
菓 子 類	295	
乳 及 び 乳 製 品	121	
食 肉	109	
食 肉 製 品	79	
鯨 肉 製 品		
魚 介 類	102	
魚 介 類 加 工 品	98	
冷 凍 食 品	130	
清 涼 飲 料 水	196	
豆 腐 及 び そ の 加 工 品	44	
め ん 類	138	
そ う ざ い 及 び そ の 半 製 品	173	
弁 当 類	91	
調 理 パ ン	125	
果 実 ・ 野 菜 類	257	
果 実 ・ 野 菜 類 加 工 品	148	
調 味 料	146	
漬 物	141	
も ち	51	
食 品 添 加 物 及 び そ の 製 剤	17	
器 具 ・ 容 器 包 装	18	
そ の 他 の 食 品	309	
計	2,788	0
前年度	2,538	0

(6) 違反食品等発見届出状況

令和4年度

食品等 区分		総 数	食 品															食 品 添 加 物	器 具 及 び 容 器 包 装	お も ち や								
			菓 子 類	乳 及 び 乳 製 品	食 肉 製 品 及 び	魚 介 類 及 び そ の 他	加 工 品	冷 凍 食 品	清 涼 飲 料 水	調 味 料 類	豆 腐 及 び そ の 他	加 工 品	め ん 類	そ う 菜 類	漬 物	鯨 肉 製 品	弁 当 類				調 理 パ ン	果 実 ・ 野 菜 そ の 他	加 工 品	食 肉	氷 菓	そ の 他 食 品		
食品衛生監視員 による発見	県内産																											
	県外産																											
	計	0																										
県内消費者から の届出	県内産																											
	県外産																											
	計	0																										
県外からの届出	県内産	1																1										
合 計	県内産	1																1										
	県外産																											
	合計	1																1										
違 反 理 由	6 条																											
	1 1 条																											
	1 2 条																											
	1 3 条	成分規格	1																1									
		製造基準																										
		保存基準																										
		添加物使用基準																										
	そ の 他																											
	1 9 条																											
	2 0 条																											
そ の 他																												
食 品 表 示 法																												
行政処分 内 容	製品の廃棄命令件数																											
	その他必要な措置件数																											
行政処分 以 外	告 発 件 数																											
	始末書等徴収 口頭説諭件数																											
	その他の措置件数																											

(7) 食中毒発生状況 (過去10年間)

令和5年3月31日現在

年度	発生場所	発生年月日	原因食品	摂食者数	患者数	病因物質	原因施設
H25 S H27	発 生 な し						
H28	湯 沢 市	平成28年4月23日	シドケと誤認したトリカブト	1	1	植物性自然毒	家 庭
H29	発 生 な し						
H30	湯 沢 市	平成30年10月26日	不 明	1	1	ア ニ サ キ ス	不 明
	湯 沢 市	平成30年11月8日	イカ刺しと納豆の和え物	3	1	ア ニ サ キ ス	家 庭
R元 (H31)	羽 後 町	平成31年4月8日	ホッケの刺身	2	1	ア ニ サ キ ス	家 庭
	東成瀬村	令和元年5月22日	不明(原因施設が調理提供した料理)	110	28	ウ エ ル シ ュ 菌	事務所(寄宿舍)
	湯 沢 市	令和元年10月23日	きのこのみそ汁	4	3	植物性自然毒	家 庭
	東成瀬村	令和元年10月28日	きのこの炒め物	1	1	植物性自然毒	家 庭
R2	湯 沢 市	令和2年3月7日	シメサバ	3	1	ア ニ サ キ ス	家 庭
R3	湯 沢 市	令和3年3月7日	不明(原因施設が調理提供した料理)	5	3	カンピロバクター・ジエジユニ	家 庭
	湯 沢 市	令和3年11月1日	不 明	5	4	カンピロバクター・ジエジユニ	家 庭
R4	湯 沢 市	令和5年2月15日	胡麻醤油あえ(令和5年2月14日に原因施設で調理された朝食)	165	20	ノ ロ ウ イ ル ス	病院(給食施設)

(8) 衛生教育実施状況

令和4年度

対象者 区分	実施回数	受講者数
営 業 者	17	563
消 費 者	3	84
そ の 他	3	18
計	23	665
前年度	10	394

6 死亡獣畜取扱場

(1) 死亡獣畜取扱場等の設置状況

令和5年3月31日現在

名称	管理者	所在地	備考
森死亡獣畜取扱場	湯沢市長	湯沢市森字野尻242	
上到米 "	羽後町長	羽後町上到米字田麦沢山3-47、3-65	
中仙道 "	"	羽後町中仙道字小又24-1、24-2	
家畜保冷センター	広域市町村圏組合長	湯沢市駒形町字八面狼ヶ沢18-4	準用施設

※田中、棚山、宝山、皆瀬村の4取扱場は、令和2年度に廃止

(2) 死亡獣畜取扱場等の利用状況

令和4年度

名称	畜種					
	牛 (48カ月未満)	馬	豚	めん羊・山羊	その他	計
森死亡獣畜取扱場						0
上到米 "						0
中仙道 "						0
家畜保冷センター	258		5			263
計	258	0	5	0	0	263
前年度	227	0	38	0	0	265

7 動物愛護及び狂犬病予防

(1) 犬の登録及び狂犬病予防注射頭数

令和4年度

市町村	区分	新規登録頭数	累計登録頭数	予防注射頭数
湯沢市		59	949	908
羽後町		33	356	303
東成瀬村		10	80	74
計		102	1,385	1,285
前年度		76	1,459	1,332

(2) 犬の危害防止業務実施状況

令和4年度

区分 ／ 年度	犬の抑留・措置等の業務										犬に関する被害苦情等の届出状況										合 計				
	抑留頭数			処分頭数				措置 命令 件数	告 発 件 数	一般苦情				衛生上の苦情			被害状況								
	捕 獲	動 愛 法 3 5 条 第 3 項 の 拾 得	引 取 り 申 請	小 計	飼 い 主 返 還	移 送	へ い 死 他			そ の 他 計	野 犬 ・ 放 し 飼 い 等	係 留 の 方 法	鳴 き 声	そ の 他 計	小 計	脱 糞 ・ 排 尿	悪 臭	脱 毛	そ の 他 計	小 計		咬 傷 を 受 け た 者	咬 傷 以 外 の 被 害 を 受 け た 者	家 畜 等 の 被 害	農 地 ・ 庭 園 の 被 害
R4			1	1	1		1			4		4	4				4							0	8
R3	2		1	3	2	1		3	1	5	2	7	1				1	2						2	10

(3) 猫に関する相談件数

令和4年度

区分 ／ 年度	引取・収容相談				苦情										飼い方相談等				合 計		
	引 取 相 談	所 有 者 の 判 明 し な い 猫 収 容	負 傷 ・ 死 亡 猫 収 容	そ の 他 計	鳴 き 声	糞 尿 ・ 悪 臭	家 畜 ・ ペ ット 等 の 被 害	農 地 ・ 庭 園 等 の 被 害	餌 や り	子 猫 の 出 産	多 頭 飼 育	そ の 他 計	小 計	飼 い 方	紛 失 ・ 保 護	忌 避 ・ 防 除	譲 渡	餌 や り		多 頭 飼 育	そ の 他 計
R4	16	13	5	1	35	4	1		3		3	11	1	21	1		3	1	3	30	76
R3	14	18	9	2	43	1	5				2	8		22	1	2			4	29	80

* 当部では、猫に関する事務は所管しておらず、相談のみの対応

雄勝地域振興局管内 障害者関係施設一覽

障害者総合支援法における指定障害福祉サービス事業者一覧(令和5年4月1日現在)

(1) 介護給付

① 居宅介護

事業所名称	事業者名	指定年月日	郵便番号	事業所住所	電話番号
いなかわ障害福祉サービス事業所	社会福祉法人 いなかわ福祉会	H18.10.1	012-0104	湯沢市駒形町字八面狐塚58	0183-78-5305
複合施設 ぱあとなあ	社会福祉法人 雄勝なごみ会	H18.10.1	019-0205	湯沢市小野字大沢田221 (特別養護老人ホーム平成園内)	0183-72-8107
みなせ障害福祉サービス事業所	社会福祉法人 みなせ福祉会	H18.10.1	012-0183	湯沢市皆瀬字小野188-1	0183-58-4004
湯沢ゆうあい訪問介護センター	社会福祉法人 湯沢市社会福祉協議会	H18.10.1	012-0815	湯沢市古館町4-5	0183-73-8696
社会福祉法人羽後町社会福祉協議会 指定訪問介護事業所	社会福祉法人 羽後町社会福祉協議会	H18.10.1	012-1103	羽後町林崎字五林坂21-1	0183-62-5313

② 重度訪問介護

事業所名称	事業者名	指定年月日	郵便番号	事業所住所	電話番号
いなかわ障害福祉サービス事業所	社会福祉法人 いなかわ福祉会	H18.10.1	012-0104	湯沢市駒形町字八面狐塚58	0183-78-5305
複合施設 ぱあとなあ	社会福祉法人 雄勝なごみ会	H18.10.1	012-0036	湯沢市小野字大沢田221 (特別養護老人ホーム平成園内)	0183-72-8107
湯沢ゆうあい訪問介護センター	社会福祉法人 湯沢市社会福祉協議会	H18.10.1	012-0815	湯沢市古館町4-5	0183-73-8696
社会福祉法人羽後町社会福祉協議会 指定訪問介護事業所	社会福祉法人 羽後町社会福祉協議会	H18.10.1	012-1103	羽後町林崎字五林坂21-1	0183-62-5313

③ 同行援護

事業所名称	事業者名	指定年月日	郵便番号	事業所住所	電話番号
複合施設 ぱあとなあ	社会福祉法人 雄勝なごみ会	H24.5.1	012-0036	湯沢市小野字大沢田221 (特別養護老人ホーム平成園内)	0183-72-8107

④ 行動援護

事業所名称	事業者名	指定年月日	郵便番号	事業所住所	電話番号
複合施設 ぱあとなあ	社会福祉法人 雄勝なごみ会	H20.4.1	012-0036	湯沢市小野字大沢田221 (特別養護老人ホーム平成園内)	0183-72-8107

⑤ 短期入所

	事業所名称	事業者名	指定年月日	郵便番号	事業所住所	電話番号
1	いなかわ障害福祉サービス事業所	社会福祉法人 いなかわ福祉会	H18.10.1	012-0104	湯沢市駒形町字八面狐塚58	0183-78-5307
2	障がい者支援施設愛光園	社会福祉法人 雄勝なごみ会	H18.10.1	019-0203	湯沢市寺沢段の上4-5	0183-52-4313
3	湯沢雄勝広域市町村圏組合 やまばと園	湯沢雄勝広域市町村圏組合	H18.10.1	012-0106	湯沢市三梨町字飯田二ツ森43	0183-42-2141
4	湯沢市障害者支援施設 皆瀬更生園	湯沢市	H18.10.1	012-0183	湯沢市皆瀬字上小保内6	0183-46-2729
5	多機能型事業所 かざぐるま	社会福祉法人 雄勝なごみ会	H26.7.1	012-0036	湯沢市両神17-1	0183-72-1616
6	社会福祉法人羽後町福祉会 ひばり野園	社会福祉法人 羽後町福祉会	H18.10.1	012-1115	羽後町足田字七窪27-1	0183-62-2345
7	東成瀬村短期入所生活介護事業所 幸寿苑	社会福祉法人 雄勝なごみ会	H27.4.1	019-0801	東成瀬村田子内字二階野206	0182-47-3261
8	短期入所施設 あじさい	特定非営利活動法人 湯雄福祉会	R2.4.1	012-0855	湯沢市愛宕町5丁目2-7	0183-56-7220
9	短期入所 笑羽	合同会社 笑羽	R3.4.1	012-1131	羽後町西馬音内字中町57	0183-56-8037

⑥ 生活介護

	事業所名称	事業者名	指定年月日	郵便番号	事業所住所	電話番号
1	障がい者支援施設愛光園	社会福祉法人 雄勝なごみ会	H20.4.1	019-0203	湯沢市寺沢段の上4-5	0183-52-4313
2	湯沢雄勝広域市町村圏組合 やまばと園	湯沢雄勝広域市町村圏組合	H20.4.1	012-0106	湯沢市三梨町字飯田二ツ森43	0183-42-2141
3	湯沢市障害者支援施設 皆瀬更生園	湯沢市	H22.4.1	012-0183	湯沢市皆瀬字上小保内6	0183-46-2729
4	多機能型事業所 かざぐるま	社会福祉法人 雄勝なごみ会	H26.7.1	012-0036	湯沢市両神17-1	0183-72-1616
5	社会福祉法人羽後町福祉会 ひばり野園	社会福祉法人 羽後町福祉会	H20.4.1	012-1115	羽後町足田字七窪27-1	0183-62-2345
6	五輪坂ひなげしの里	社会福祉法人 五輪坂秋峰会	H23.4.1	012-1115	羽後町足田字古堤上21-2	0183-78-4600
7	五輪坂デイサービスセンター	社会福祉法人 羽後町社会福祉協議会	R3.4.1	012-1103	羽後町林崎字五林坂21-1	0183-62-5313
8	生活介護事業所 Committo-こみっと-	NPO法人リロリ	R4.4.1	012-0055	湯沢市山田字下六日町31	0183-72-5310

⑦ 施設入所支援

事業所名称	事業者名	指定年月日	郵便番号	事業所住所	電話番号
障がい者支援施設 愛光園	社会福祉法人 雄勝なごみ会	H20.4.1	019-0203	湯沢市寺沢段の上4-5	0183-52-4313
湯沢雄勝広域市町村圏組合 やまばと園	湯沢雄勝広域市町村圏組合	H20.4.1	012-0106	湯沢市三梨町字飯田二ツ森43	0183-42-2141
社会福祉法人羽後町福祉会 ひばり野園	社会福祉法人 羽後町福祉会	H20.4.1	012-1115	羽後町足田字七窪27-1	0183-62-2345
湯沢市障害者支援施設 皆瀬更生園	湯沢市	H22.4.1	012-0183	湯沢市皆瀬字上小保内6	0183-46-2729

(2) 訓練等給付

① 自立訓練（生活訓練）

事業所名称	事業者名	指定年月日	郵便番号	事業所住所	電話番号
障害者総合支援事業所「松風」	医療法人 仁恵会	H21.10.1	012-0055	湯沢市山田字中屋敷15-1	0183-78-0066

② 宿泊型自立訓練

事業所名称	事業者名	指定年月日	郵便番号	事業所住所	電話番号
障害者総合支援事業所「松風」	医療法人 仁恵会	H21.10.1	012-0055	湯沢市山田字中屋敷15-1	0183-78-0066

③ 就労継続支援 A 型

事業所名称	事業者名	指定年月日	郵便番号	事業所住所	電話番号
工房くまごろう	社会福祉法人 長いスプーン	H25.4.1	012-0183	湯沢市皆瀬字桜坂17	0183-46-2064
NPO法人湯沢市農援隊	NPO法人湯沢市農援隊	R5.1.1	012-0000	湯沢市字中屋敷133番地の2	0183-73-4658

④ 就 労 継 続 支 援 B 型

	事業所名称	事業者名	指定年月日	郵便番号	事業所住所	電話番号
1	社会就労センター福達	社会福祉法人 借行塾	H18.10.1	012-0203	湯沢市沢字本郷99-1	0183-52-2377
2	複合施設 ぱあとなど	社会福祉法人 雄勝なごみ会	H19.4.1	012-0824	湯沢市真門一丁目2-19 (特別養護老人ホームサン・リリーゆざわ内)	0183-72-8107
3	障害者総合支援事業所「松風」	医療法人 仁恵会	H20.4.1	012-0055	湯沢市山田字中屋敷15-1	0183-78-0066
4	湯沢雄勝広域市町村圏組合やまばと園	湯沢雄勝広域市町村圏組合	H20.4.1	012-0106	湯沢市三梨町字飯田二ツ森43	0183-42-2141
5	特定非営利活動法人ひだまり	特定非営利活動法人 ひだまり	H21.11.1	012-0801	湯沢市岩崎字南四条22	0183-79-5062
6	ワークセンターゆざわ	社会福祉法人 湯沢民生協会	H22.4.1	012-0813	湯沢市前森三丁目3-4	0183-73-2644
7	工房くまごろう	社会福祉法人 長いスプーン	H25.4.1	012-0183	湯沢市皆瀬字桜坂17	0183-46-2064
8	羽後のうさん	特定非営利活動法人 湯雄福祉会	H23.8.1	012-0855	湯沢市愛宕町五丁目1-1	0183-73-8042
9	障害者就労支援施設 すみれ	特定非営利活動法人 いなり福祉会	H27.7.1	012-1100	羽後町字稻荷19-3	0183-62-2121
10	就労継続支援B型 あんみつ姫	合同会社 さやわかサポート	H30.10.15	012-0851	湯沢市吹張一丁目1-42	0183-56-5361
11	就労継続支援B型施設 ばっけ	社会福祉法人 借行塾	R1.6.1	012-0112	湯沢市下院内字新馬場191	0183-56-7030
12	ポリッシュ	特定非営利活動法人 ポリッシュ	H31.4.1	012-1122	羽後町柏原11-2	0183-56-9117
13	障害者就労支援事業施設 NPOあきたアグリネット	特定非営利活動法人 障害者就労支援事業施設 NPOあきたアグリネット	R2.3.1	012-0862	湯沢市関口字道地58-1	0183-56-7991

⑤ 共 同 生 活 支 援

	事業所名称	事業者名	指定年月日	郵便番号	事業所住所	電話番号
1	湯沢雄勝広域市町村圏組合やまばと園 指定共同生活援助事業所	社会福祉法人 秋田県社会福祉事業団	H21.4.1	012-0804	湯沢市杉沢字野々沢115-1	0183-42-2141
2	グループホームカメラデン	社会福祉法人 長いスプーン	H20.4.1	012-0183	湯沢市皆瀬字桜坂17	0183-46-2064
3	障害者総合支援事業所「松風」 (外部サービス利用型共同生活援助)	医療法人 仁恵会	H21.10.1	012-0055	湯沢市山田字中屋敷15-1	0183-78-0066
4	共同生活援助施設 グループホーム希桜	特定非営利活動法人 湯雄福祉会	H22.1.1	012-0855	湯沢市愛宕町五丁目2-21	0183-73-9777

⑤ 共同生活援助

	事業所名称	事業者名	指定年月日	郵便番号	事業所住所	電話番号
5	かざぐるま共同生活援助事業所	社会福祉法人 雄勝なごみ会	H26.7.1	012-0036	湯沢市両神17-1	0183-72-1616
6	共同生活援助施設 みらいの家	特定非営利活動法人 エスピーオー社会福祉事業振興会	H28.3.25	012-0105	湯沢市川連町字大館川原 119-2	0183-56-6155
7	グループホームあつるはうす1号館	合同会社 さやわかサポート	H30.10.1	012-0855	湯沢市愛宕町三丁目3-6	0183-56-7545
8	グループホーム おがちA	社会福祉法人 偕行塾	R1.12.1	012-0203	湯沢市寺沢字東90-1	0183-56-7721
9	共同生活援助施設グループホーム あじさい	特定非営利活動法人 湯雄福祉会	R2.4.1	012-0855	湯沢市愛宕町5丁目2-7	0183-56-7220
10	グループホームあつるはうす2号館	合同会社 さやわかサポート	R2.8.1	012-0855	湯沢市愛宕町三丁目2-33	0183-56-6101
11	グループホームおがちB	社会福祉法人 偕行塾	R3.10.1	019-0112	湯沢市下院内字常磐町125-1	0183-56-7321
12	笑羽グループホーム	合同会社 笑羽	R3.4.1	012-1131	羽後町西馬音内字中町57	0183-56-8037

(3) 相談支援事業所

① 計画相談支援

	事業所名称	事業者名	指定年月日	郵便番号	事業所住所	電話番号
1	ばあとなあ相談支援事業所	社会福祉法人 雄勝なごみ会	H24.4.1	012-0036	湯沢市字両神17-1 (多機能型事業所 かざぐるま内)	0183-55-8678
2	地域生活支援センター松風	医療法人 仁恵会	H24.4.1	012-0055	湯沢市山田字中屋敷15-1	0183-78-0066
3	湯沢雄勝広域市町村圏組合 やまばと園指定相談支援事業所	社会福祉法人 秋田県社会福祉事業団	H24.4.1	012-0106	湯沢市三梨町字飯田二ツ森43	0183-42-2141
4	愛光園 相談支援事業所	社会福祉法人 雄勝なごみ会	H24.4.1	019-0203	湯沢市寺沢段の上4-5	0183-52-4313
5	カメラードン相談支援事業所	社会福祉法人 長いスプーン	H24.7.1	012-0183	湯沢市皆瀬字桜坂17	0183-46-2064
6	指定相談支援事業所 ワークセンターゆざわ	社会福祉法人 湯沢民生協会	H25.4.1	012-0813	湯沢市前森三丁目3-4	0183-73-2644
7	湯沢市障害者支援施設 皆瀬更生園相談支援事業所	湯沢市	H26.6.1	012-0183	湯沢市皆瀬字上小保内6	0183-46-2729
8	ひばり野園相談支援事業所	社会福祉法人 羽後町福祉会	H24.7.1	012-1115	羽後町足田字七窪27-1	0183-62-2345
9	湯雄福祉会相談支援事業所	特定非営利活動法人 湯雄福祉会	H29.7.1	012-0855	湯沢市愛宕町五丁目2-17	0183-55-8980

② 地域移行支援

事業所名称	事業者名	指定年月日	郵便番号	事業所住所	電話番号
1 ばあとなあ相談支援事業所	社会福祉法人 雄勝なごみ会	H24.4.1	012-0036	湯沢市字両神17-1 (多機能型事業所かざぐるま内)	0183-55-8678
2 障害者総合支援事業所「松風」	医療法人 仁恵会	H24.4.1	012-0055	湯沢市山田字中屋敷15-1	0183-78-0066
3 湯沢雄勝広域市町村圏組合 やまばと園指定相談支援事業所	社会福祉法人 秋田県社会福祉事業団	H24.4.1	012-0106	湯沢市三梨町字飯田二ツ森43	0183-42-2141

③ 地域定着支援

事業所名称	事業者名	指定年月日	郵便番号	事業所住所	電話番号
1 ばあとなあ相談支援事業所	社会福祉法人 雄勝なごみ会	H24.4.1	012-0036	湯沢市字両神17-1 (多機能型事業所かざぐるま内)	0183-55-8678
2 障害者総合支援事業所「松風」	医療法人 仁恵会	H24.4.1	012-0055	湯沢市山田字中屋敷15-1	0183-78-0066
3 湯沢雄勝広域市町村圏組合 やまばと園指定相談支援事業所	社会福祉法人 秋田県社会福祉事業団	H24.4.1	012-0106	湯沢市三梨町字飯田二ツ森43	0183-42-2141

④ 障害児相談支援

事業所名称	事業者名	指定年月日	郵便番号	事業所住所	電話番号
1 やまばと園相談支援事業所	社会福祉法人 秋田県社会福祉事業団	H24.4.1	012-0106	湯沢市三梨町字飯田二ツ森43	0183-42-2141
2 ばあとなあ相談支援事業所	社会福祉法人 雄勝なごみ会	H24.4.1	012-0036	湯沢市字両神15-1	0183-55-8678
3 湯雄福社会相談支援事業所	非営利活動法人 湯雄福祉会	H29.7.1	012-0855	湯沢市愛宕町五丁目2-17	0183-55-8980
4 愛光園相談支援事業所	社会福祉法人 雄勝なごみ会	R1.5.1	019-0203	湯沢市寺沢段の上4-5	0183-52-4313
5 指定相談支援事業所 ワークセンターゆざわ	社会福祉法人 湯沢民生協会	R2.4.1	012-0813	湯沢市前森三丁目3-4	0183-73-2644

(4) 児童福祉施設

① 放課後等デイサービス

事業所名称	事業者名	指定年月日	郵便番号	事業所住所	電話番号
1 やまばと園	社会福祉法人 秋田県社会福祉事業団	H28.4.1	012-0106	湯沢市三梨町字飯田二ツ森43	0183-42-2141
2 多機能型事業所 かざぐるま	社会福祉法人 雄勝なごみ会	H28.4.1	012-0036	湯沢市字両神17-1	0183-72-1616
3 ビスコーサ	特定非営利活動法人 サポートセンター・ピーイング	H31.4.1	019-0205	湯沢市小野字東水口205-2	0183-56-7310
4 通所支援事業所 なないろ	社会福祉法人 湯沢市社会福祉協議会	R2.7.1	012-0815	湯沢市古館町4-10	0183-73-8696
5 放課後等デイサービス「kibidango3」	株式会社kibidango秋田	R4.4.1	012-0844	湯沢市田町2丁目1-15	0183-56-7392
6 放課後等デイサービス さくらんぼ	特定非営利活動法人 湯雄福祉会	R4.9.1	012-0855	湯沢市愛宕町二丁目2-42	0183-55-5838

② 障害児相談支援

事業所名称	事業者名	指定年月日	郵便番号	事業所住所	電話番号
1 やまばと園相談支援事業所	社会福祉法人 秋田県社会福祉事業団	H24.4.1	012-0106	湯沢市三梨町字飯田二ツ森43	0183-42-2141
2 ばあとなあ相談支援事業所	社会福祉法人 雄勝なごみ会	H24.4.1	012-0036	湯沢市字両神15-1	0183-55-8678
3 湯雄福祉会相談支援事業所	非営利活動法人 湯雄福祉会	H29.7.1	012-0855	湯沢市愛宕町五丁目2-17	0183-55-8980
4 愛光園相談支援事業所	社会福祉法人 雄勝 なごみ会	R1.5.1	019-0203	湯沢市寺沢段の上4-5	0183-52-4313
5 指定相談支援事業所 ワークセンターゆざわ	社会福祉法人 湯沢民生協会	R2.4.1	012-0813	湯沢市前森三丁目3-4	0183-73-2644

雄勝地域振興局管内 介護保険事業所一覽

湯沢市雄勝郡管内介護保険事業所一覧

令和5年4月1日現在

居宅介護支援事業所

NO	事業所名称	指 定 年月日	郵便番号	所在地	電話番号	通常の事業実施地域
1	介護プラザすずらん居宅介護支援センター	H16.5.1	012-0855	湯沢市愛宕町2丁目6番22号	0183-78-1294	湯沢市、横手市、大仙市、雄勝郡、仙北郡
2	JAこまち指定居宅介護支援事業所	H16.7.1	012-0015	湯沢市倉内字三ツ屋6番1号	0183-78-2040	湯沢市、羽後町、東成瀬村
3	湯沢ゆうあい介護支援センター	H17.3.22	012-0815	湯沢市古館町4番5号 湯沢市福祉センター内	0183-73-8696	湯沢市
4	指定居宅介護支援事業所さわやかサポート	H17.8.1	012-0851	湯沢市吹張1丁目1番42号	0183-73-4570	横手市、湯沢市、雄勝郡
5	平成園指定居宅介護支援事業所	H12.4.1	019-0205	湯沢市小野字大沢田221番地	0183-52-5210	湯沢市(主に旧雄勝町)
6	くるみケアプランセミナー	H16.10.1	012-0105	湯沢市川連町字平城下14番地3	0183-56-6212	湯沢市
7	みなせ居宅介護支援事業所	H16.11.1	012-0183	湯沢市皆瀬字小野188番地1号	0183-58-4004	湯沢市皆瀬・稲川地区
8	社会福祉法人羽後町社会福祉協議会 指定居宅介護支援事業所	H12.4.1	012-1103	雄勝郡羽後町林崎字五林坂 21番地1	0183-62-5313	羽後町
9	湯沢市そうあい居宅介護支援事業所	H19.5.1	019-0402	湯沢市相川字碓108番地	0183-79-3665	湯沢市
10	紫雲閣居宅介護支援センター	H23.8.1	019-0204	湯沢市横堀字小正寺16番地1	0183-55-8862	横手市、湯沢市、由利本荘市、羽後町、 最上郡金山町・真室川町
11	居宅介護支援事業所ひまわり苑	H24.4.1	012-1131	雄勝郡羽後町西馬音内字中野32番地3	0183-62-5773	羽後町
12	ケアプランセンターかがり火	H25.4.15	012-1100	雄勝郡羽後町字西馬音内190番地	0183-78-7060	湯沢市、羽後町、横手市(一部)
13	社会福祉法人東成瀬村社会福祉協議会 指定居宅介護支援事業所	H29.4.1	019-0801	雄勝郡東成瀬村田子内字仙人下11番地3	0182-47-3700	雄勝郡東成瀬村
14	JAこまち山田ケアプランセンター	H30.3.1	012-0055	湯沢市山田字中屋敷126番地2	0183-73-3136	湯沢市、羽後町、東成瀬村
15	桜おかだ居宅介護支援事業所	H22.4.1	012-0045	湯沢市岡田町14番28号	0183-72-8787	湯沢市、羽後町、東成瀬村、横手市
16	医療法人せいとく会菅医院居宅介護支援事業所	R2.4.1	019-0205	湯沢市小野字東塚77番地1	0183-52-2000	湯沢市、羽後町、横手市
17	居宅介護支援事業所 花みずき	R2.11.15	012-0033	湯沢市清水町四丁目260-5	0183-56-6222	湯沢市、羽後町、横手市

訪問介護

NO	事業所名称	指定年月日	郵便番号	所在地	電話番号	通常の事業実施地域
1	JAこまち訪問介護サービス夢こまち	H16.10.1	012-0015	湯沢市倉内字三ツ屋6番地1	0183-78-2020	湯沢市、羽後町、東成瀬村
2	湯沢ゆうあい訪問介護センター	H17.3.22	012-0815	湯沢市古館町4番5号 湯沢市福祉センター内	0183-73-8696	湯沢市、羽後町三輪地区
3	ぱあとなどあ指定訪問介護事業所	H17.4.1	019-0205	湯沢市小野字大沢221番地	0183-52-5210	湯沢市、羽後町、横手市
4	指定訪問介護事業所さわやかサポート	H17.8.1	012-0851	湯沢市吹張1丁目1番45号	0183-73-4576	湯沢市、横手市、羽後町
5	いなかわ福祉会ヘルパーステーション	H16.10.1	012-0104	湯沢市駒形町字八面狐塚58番地	0183-78-5305	湯沢市
6	みなせ指定訪問介護事業所	H16.11.1	012-0183	湯沢市皆瀬字小野188番1号	0183-58-4004	湯沢市
7	社会福祉法人羽後町社会福祉協議会 指定訪問介護事業所	H12.4.1	012-1103	雄勝郡羽後町林崎字五林坂21番地1	0183-62-5313	羽後町、湯沢市幡野地区
8	ケアセンター 風鈴	H20.11.1	019-0801	雄勝郡東成瀬村田子内字長瀬51番	0182-47-3522	東成瀬村、湯沢市雄勝郡、横手市
9	ライフサポートみわ	H23.9.1	012-1123	雄勝郡羽後町貝沢拾三本塚43番地8	0183-55-8367	横手市、湯沢市、羽後町
10	ホームヘルプサービスはあと	H25.10.1	012-1131	雄勝郡羽後町西馬音内字中野153番地6 サンハイツひい どろ202	0183-55-8781	横手市(一部)、湯沢市(一部)、羽後町
11	ヘルパーステーションこの花	H29.1.1	012-0105	湯沢市川連町字久保7番地2	0183-55-8906	湯沢市、羽後町、横手市増田町
12	東成瀬村訪問介護事業所 仙人の社	H27.4.1	019-0801	雄勝郡東成瀬村田子内字二階野206番地	0182-47-3261	東成瀬村、湯沢市(稲川地区)、横手市 (増田、十文字地区)
13	アムールケアサービス	H30.7.1	012-0856	湯沢市御園地町3番40号	0183-56-6834	横手市、湯沢市、羽後町
14	清水の郷訪問介護事業所	H30.8.1	012-0804	湯沢市杉沢字戸石崎85番地1	0183-56-7411	湯沢市、横手市
15	ヘルパーステーション 紡ぐ	R4.5.1	012-0869	湯沢市若葉町10番3号	0183-56-7736	湯沢市

訪問看護

NO	事業所名称	指定年月日	郵便番号	所在地	電話番号	通常の事業実施地域
1	厚生連雄勝訪問看護ステーション	H12.4.1	012-0055	湯沢市山田字勇ヶ岡25番地 雄勝中央病院内	0183-73-5000	湯沢市、羽後町、東成瀬村
2	訪問看護ステーションうらら	H26.11.15	012-0036	湯沢市両神130番地6	0183-72-5322	横手市、湯沢市、羽後町

通 所 介 護

NO	事業所名称	指 定 年 月 日	郵便番号	所 在 地	電話番号	通常の事業実施地域
1	デイサービスセンターコスモス	H20.3.1	019-0402	湯沢市相川字碓108番地	0183-58-6100	湯沢市
2	ケアセンターいなかわデイサービス	H17.12.1	012-0104	湯沢市駒形町字八面孤塚58番地	0183-78-5305	湯沢市
3	ひまり	H16.10.15	019-0204	湯沢市横堀字小正寺16番地1	0183-78-6076	湯沢市、羽後町、横手市、真室川町、金山町
4	五輪坂デイサービスセンター	R3.4.1	012-1103	雄勝郡羽後町林崎字五林坂21番地1	0183-62-5312	羽後町の西馬音内、三輪、新成、明治、元西(飯沢地域を除く)地区
5	ふくろう	H27.9.1	019-0204	湯沢市横堀字小正寺18番地2	0183-78-6660	湯沢市、横手市、羽後町
6	JAこまちデイサービスセンター夢こまちほのか	H25.3.1	012-0015	湯沢市倉内字三ツ屋6番地1	0183-78-2050	湯沢市、羽後町、東成瀬村
7	コンパスウォーク湯沢	R5.3.1	012-0845	湯沢市材木町二丁目2番5号	0183-56-6516	湯沢市

地域密着型通所介護

NO	事業所名称	指 定 年 月 日	郵便番号	所 在 地	電話番号	通常の事業実施地域
1	デイサービスセンターいさみが岡	H29.4.1	012-0055	湯沢市山田字勇ヶ岡50番地	0183-79-5753	湯沢市(旧市内)
2	高瀬デイサービスセンター	R2.4.1	012-1351	雄勝郡羽後町下仙道字風平97番地1	0183-58-7620	羽後町の仙道・田代・飯沢地区
3	デイサービスセンター風鈴	H28.4.1	019-0801	雄勝郡東成瀬村田子内字長瀬50番地	0182-47-3522	東成瀬村、湯沢市、雄勝郡、横手市
4	東成瀬村デイサービスセンター「なるせ」	H28.4.1	019-0802	雄勝郡東成瀬村岩井川字東村72番地	0182-47-3512	東成瀬村
5	デイサービスいきいき湯沢	H28.4.1	012-0036	湯沢市両神150番地3	0183-56-5061	湯沢市、羽後町
6	みなせ指定通所介護事業所	H30.6.1	012-0183	湯沢市皆瀬字小野188番地1	0183-58-4004	湯沢市
7	デイサービスセンター花もも	H31.1.1	012-0835	湯沢市鉦打沢102番地2	0183-56-6500	湯沢市(旧市内)及び稲川町
8	JAこまちデイサービス夢こまちつどい	R2.4.1	012-0055	湯沢市山田字中屋敷126番地2	0183-73-3135	湯沢市
9	デイサービスセンター平成園	R5.4.1	019-0205	湯沢市小野字大沢田221番地	0183-52-5210	湯沢市

通所リハビリテーション

NO	事業所名称	指 定 年 月 日	郵便番号	所 在 地	電話番号	通常の事業実施地域
1	介護老人保健施設昭平苑	H12.4.1	012-0006	湯沢市柳田字中嶋227番地1	0183-72-1117	湯沢市岩崎・角間・柳田・山田中屋敷・三関、湯ノ原地区、羽後町西馬音内地区
2	医療法人せいとく会介護老人保健施設 ゆーとびあ神室	H15.9.1	019-0205	湯沢市小野字東塚76番地	0183-52-5111	湯沢市・雄勝郡
3	介護老人保健施設照隅苑	H12.4.1	012-1133	雄勝郡羽後町床舞字軽内198番地1	0183-78-7200	羽後町、湯沢市の一部(湯沢地区、山田地、幡野地区)
4	介護療養型老人保健施設あきのみや	H27.7.1	019-0321	湯沢市秋ノ宮字根木103番地1	0183-56-2341	湯沢市・雄勝郡

短期入所生活介護

NO	事業所名称	指 定 年 月 日	郵便番号	所在地	電話番号	利用 定員 数	通常の事業実施地域
1	健寿苑指定短期入所生活介護事業所	H24.4.1	012-0104	湯沢市駒形町字八面狐塚58番地	0183-42-4832	8	湯沢市(稲川町)
2	短期入所介護事業所いさが岡	H29.4.1	012-0055	湯沢市山田字勇ヶ岡50番地	0183-79-5753	10	湯沢市
3	ケアセンターいなかわシヨートステイ	H17.12.1	012-0104	湯沢市駒形町字八面狐塚58番地	0183-78-5307	20	湯沢市、横手市、雄勝郡
4	医療法人せいとく会 短期入所生活介護事業所	H19.2.1	019-0205	湯沢市小野字東塚77番地1	0183-52-2000	3	湯沢市、羽後町
5	特別養護老人ホームシヤインピアみなせ 指定短期入所生活介護事業所	H16.11.1	012-0183	湯沢市皆瀬字小野188番地1	0183-58-4004	10	湯沢市、雄勝郡
6	シヨートステイ高瀬	H14.4.1	012-1351	雄勝郡羽後町下仙道字風平97番地1	0183-58-7620	20	羽後町
7	羽後町特別養護老人ホーム松喬苑	H12.4.1	012-1103	雄勝郡羽後町林崎字五林坂7番地	0183-62-0115	8	羽後町
8	東成瀬村短期入所生活介護事業所幸寿苑	H27.4.1	019-0801	雄勝郡東成瀬村田子内字二階野206番地	0182-47-3261	16	東成瀬村
9	ふくろう	H27.9.1	019-0204	湯沢市横堀字小正寺18番地2	0183-78-6660	24	湯沢市、横手市、羽後町、真室川町
10	シヨートステイ花みずき	H23.1.15	012-0033	湯沢市清水町四丁目260番5	0183-55-8585	30	湯沢市、羽後町
11	シヨートステイ菜の花	H23.6.1	012-0802	湯沢市成沢字堤端155番地	0183-55-8151	30	横手市、湯沢市、羽後町、東成瀬村
12	シヨートステイかづら	H24.2.1	012-0105	湯沢市川連町字大館屋布前124番地	0183-42-2646	30	横手市、湯沢市
13	シヨートステイひまわり苑	H24.4.1	012-1131	雄勝郡羽後町西馬音内字中野19番地39	0183-62-5772	25	羽後町
14	シヨートステイかがり火	H24.6.15	012-1100	雄勝郡羽後町字南西馬音内190番地	0183-78-7060	30	羽後町
15	サン・グリーンゆざわ 指定短期入所生活介護事業所	H28.4.1	012-0824	湯沢市裏門一丁目2番19号	0183-72-6688	10	湯沢市

短期入所療養介護

NO	事業所名称	指 定 年 月 日	郵便番号	所在地	電話番号
1	介護老人保健施設昭平苑	H12.4.1	012-0006	湯沢市柳田字中嶋227番地の1	0183-72-1117
2	医療法人せいとく会介護老人保健施設 ゆーとびあ神室	H15.9.1	019-0205	湯沢市小野字東塚76番地	0183-52-5111
3	介護老人保健施設照隅苑	H12.4.1	012-1133	雄勝郡羽後町床舞字軽内198番地1	0183-78-7200
4	介護医療院菅医院	R3.4.1	019-0205	湯沢市小野字東塚77番地1	0183-52-2000
5	介護療養型老人保健施設あきのみや	H27.7.1	019-0321	湯沢市秋ノ宮字根木103-1	0183-56-2341

小規模多機能型居宅介護

NO	事業所名称	指 定 年 月 日	郵便番号	所在地	電話番号	登録定員
1	羽後町田代福祉センター	H19.4.1	012-1242	雄勝郡羽後町上到米字高橋39番地6	0183-67-2177	29
2	小規模多機能ホームダリアの里	H19.12.15	012-0034	湯沢市西新町9番地7	0183-56-8355	20
3	小規模多機能型居宅介護事業所 桜おかた	H20.4.1	012-0045	湯沢市岡田町14-20	0183-72-8717	25
4	小規模多機能ケアセンターみわ	H22.4.1	012-1123	雄勝郡羽後町貝沢字拾三本塚43番地6	0183-55-8367	29
5	小規模多機能型居宅介護事業所 ぬくもりの里たてやま	H24.4.1	019-0111	湯沢市上院内字小沢102-3	0183-52-3330	20
6	JAこまち小規模多機能型居宅介護夢こまちはたの	H25.3.1	012-0015	湯沢市倉内字三ツ屋6-1	0183-78-2060	25
7	小規模多機能型居宅介護事業所 スマイルケアみつなし	H28.5.1	012-0106	湯沢市三梨字鳥帽子橋28	0183-55-8778	10
8	小規模多機能型居宅介護もみじ	H31.4.1	012-0855	湯沢市愛宕町三丁目7番46号	0183-72-7101	20

認知症対応型共同生活介護

NO	事業所名称	指 定 年 月 日	郵便番号	所在地	電話番号	利用定員
1	グループホーム夕陽の丘 柳田	H13.4.1	012-0006	湯沢市柳田字中嶋227番地の1	0183-79-5158	9
2	グループホームすずらん湯沢	H13.5.8	012-0032	湯沢市元清水二丁目5番20号	0183-79-6300	9
3	グループホーム夕陽の丘 山田	H14.4.1	012-0055	湯沢市山田字中屋敷14番地	0183-78-0515	18
4	グループホーム湯沢四季の里	H15.5.1	012-0034	湯沢市西新町9番地7	0183-72-2735	9
5	グループホームしやくやく	H15.9.1	019-0205	湯沢市小野字諏訪23番地6号	0183-78-6221	18
6	グループホームすずらん稲川	H16.3.1	012-0105	湯沢市川連町字大館川原120番地	0183-42-5294	18
7	グループホームやまびこ	H14.4.1	012-1351	雄勝郡羽後町下仙道字風平97番地1	0183-58-7620	9
8	グループホームみわ	H16.4.1	012-1123	雄勝郡羽後町貝沢字拾三本塚55番地5号	0183-78-4157	9
9	グループホームかつら	H18.4.1	012-0105	湯沢市川連町字大館屋布前124番地	0183-55-8325	18
10	グループホーム西の森	H19.4.1	012-1131	雄勝郡羽後町西馬音内字本町102番地	0183-78-7138	9
11	グループホームすずらん東成瀬	H23.12.15	019-0801	雄勝郡東成瀬村田子内字上野76番地3	0182-23-6650	9
12	株式会社アキタニット 館 グループホームしやくやく3号	H25.3.1	012-0804	湯沢市杉沢字森道下87番地20	0183-55-8535	9
13	グループホーム寿郷	R5.4.1	012-0183	湯沢市皆瀬字小野188番地1	0183-58-4004	9

認知症対応型通所介護

NO	事業所名称	指定年月日	郵便番号	所在地	電話番号
1	グループホームみわデイ	H20.9.1	012-1123	雄勝郡羽後町貝沢字拾三本塚55番地5	0183-78-4157
2	すずらん東成瀬共用型デイサービス	H29.1.15	019-0801	雄勝郡東成瀬村田子内字上野76番地3	0182-23-6650
3	デイサービス西の森	H29.7.15	012-1131	雄勝郡羽後町西馬音内字本町102	0183-78-7138
4	グループホームかつら	H31.1.15	012-0105	湯沢市川連町大館屋布前124番地	0183-55-8325
5	すずらん稲川共用型デイサービス	R2.3.15	012-0105	湯沢市川連町大館川原120番地	0183-42-5294
6	デイサービスやまびこ	R2.4.1	012-1351	雄勝郡羽後町下仙道字風平97番地1	0183-58-7620
7	すずらん湯沢共用型デイサービス	H21.5.11	012-0032	湯沢市元清水二丁目5番20号	0183-79-6300

福祉用具貸与

NO	事業所名称	指定年月日	郵便番号	所在地	電話番号	通常の事業実施地域
1	有限会社ケアフレンド	H15.5.1	012-0015	湯沢市倉内字熊ノ堂22番地1	0183-72-6557	湯沢市、雄勝郡、横手市
2	県南福祉レンタルセンター	H15.8.1	012-0015	湯沢市倉内字下川原52番3号	0183-72-7020	湯沢市、雄勝郡、横手市、平鹿郡
3	秋田基準寝具株式会社湯沢営業所	R4.4.1	012-0801	湯沢市岩崎字壇ノ上8-5	0183-79-5240	湯沢市、雄勝郡、横手市、平鹿郡
4	アムールケアレンタルサービス	H31.1.1	012-0801	湯沢市岩崎字千年86	0183-56-6834	湯沢市、横手市、羽後町
5	介護プラザすずらん	H12.4.1	012-0855	湯沢市愛宕町二丁目6番22号	0183-78-1294	秋田県全域

特定福祉用具販売

NO	事業所名称	指定年月日	郵便番号	所在地	電話番号	通常の事業実施地域
1	介護プラザすずらん	H18.4.1	012-0855	湯沢市愛宕町二丁目6番22号	0183-78-1294	秋田県内全域
2	有限会社ケアフレンド	H18.4.1	012-0015	湯沢市倉内字熊ノ堂22番地1	0183-72-6557	湯沢市、雄勝郡、横手市
3	県南福祉レンタルセンター	H18.4.1	012-0015	湯沢市倉内字下川原52番3号	0183-72-7020	湯沢市、雄勝郡、横手市、平鹿郡
4	秋田基準寝具株式会社湯沢営業所	R4.4.1	012-0801	湯沢市岩崎字壇ノ上8-5	0183-79-5240	湯沢市、羽後町、東成瀬村
5	アムールケアレンタルサービス	H31.1.1	012-0801	湯沢市岩崎字千年86	0183-56-6834	湯沢市、横手市

介護老人福祉施設

NO	事業所名称	指定年月日	郵便番号	所在地	電話番号	入所定員数
1	特別養護老人ホームサン・グリーンゆざわ	H17.3.22	012-0824	湯沢市裏門一丁目2番19号	0183-72-6688	40
2	特別養護老人ホーム健寿苑	H24.4.1	012-0104	湯沢市駒形町字八面狐塚58番地	0183-42-4832	48
3	特別養護老人ホームいさみが岡	H29.4.1	012-0055	湯沢市山田字勇ヶ岡50番地	0183-79-5753	75
4	特別養護老人ホーム平成園	H12.4.1	019-0205	湯沢市小野字大沢田221番地	0183-52-5210	60
5	特別養護老人ホームシャイントピアみなせ	H16.11.1	012-0183	湯沢市皆瀬字小野188番地1号	0183-58-4004	60
6	羽後町特別養護老人ホーム松喬苑	H12.4.1	012-1103	雄勝郡羽後町林崎字五林坂7番地	0183-62-0115	85
7	東成瀬村特別養護老人ホーム幸寿苑	H12.4.1	019-0801	雄勝郡東成瀬村田子内字二階野206番地	0182-47-3261	50
8	特別養護老人ホームたかせ	H18.4.1	012-1351	雄勝郡羽後町下仙道字風平97番地1	0183-58-7620	30

地域密着型介護老人福祉施設入所者生活介護

NO	事業所名称	指定年月日	郵便番号	所在地	電話番号	入所定員数
1	特別養護老人ホームひまわり苑	H24.3.1	012-1131	雄勝郡羽後町西馬音内中野19番地39	0183-62-5771	29
2	平成園サテライト型特別養護老人ホーム ぬくもりの里たてやま	H24.3.2	019-0111	湯沢市上院内字小沢102番地3	0183-52-3330	20
3	シャイントピアみなせ サテライト型特別養護老人ホームふれあいの里	H26.7.1	012-0183	湯沢市皆瀬字下管生32番地	0183-58-4155	20
4	特別養護老人ホームすみれ	H27.4.24	012-0855	湯沢市愛宕町三丁目7番46号	0183-72-7100	29
5	サン・グリーンゆざわ サテライト型特別養護老人ホーム桜おかだ	H28.5.1	012-0045	湯沢市岡田町14番地28号	0183-72-8787	20
6	健寿苑サテライト型特別養護老人ホーム スマイルケアみつなし	H28.5.1	012-0106	湯沢市三梨字鳥帽子橋28番地	0183-55-8778	20

介護老人保健施設

NO	事業所名称	指 定 年 月 日	郵便番号	所在地	電話番号	入所 定員数
1	介護老人保健施設昭平苑	H12.4.1	012-0006	湯沢市柳田字中嶋227番地1	0183-72-1117	100
2	医療法人せいとく会介護老人保健施設 ゆーとびあ神室	H15.9.1	019-0205	湯沢市小野字東塚76番地	0183-52-5111	100
3	介護老人保健施設照隔苑	H12.4.1	012-1133	雄勝郡羽後町床舞字軽内198番地1	0183-78-7200	108
4	介護療養型老人保健施設あきのみや	H27.7.1	019-0321	湯沢市秋ノ宮字根木103番地1	0183-56-2341	82

介護医療院

NO	事業所名称	指 定 年 月 日	郵便番号	所在地	電話番号	入所 定員数
1	医療法人小野崎医院介護医療院	R3.4.1	012-0827	湯沢市表町三丁目1番29号	0183-73-2540	14
2	介護医療院菅医院	R3.4.1	019-0205	湯沢市小野字東塚77番地1	0183-52-2000	19

特定施設入居者生活介護

NO	事業所名称	指 定 年 月 日	郵便番号	所在地	電話番号
1	さらさ湯沢	H30.4.2	012-0844	湯沢市田町二丁目2番38号	0183-72-0875
2	介護付き有料老人ホームさわやかサポート	H24.12.15	012-0015	湯沢市倉内川原田40番地1	0183-55-8576
3	紫雲閣	H30.9.15	019-0204	湯沢市横堀字小正寺16番地1	0183-52-4334

地域密着型特定施設入居者生活介護

NO	事業所名称	指 定 年 月 日	郵便番号	所在地	電話番号
1	ケアハウスさつき	H27.4.24	012-0855	湯沢市愛宕町三丁目7番46号	0183-72-7100

老人福祉施設一覧(介護保険関係を除く)

令和5年4月1日

1 養護老人ホーム

名称	住所	〒	電話番号	FAX番号	定員	事業開始
湯沢雄勝広域市町村圏組合 養護老人ホーム愛宕荘	湯沢市関口字石田108	012-0862	0183-73-2471	0183-73-2471	100	S47.4.1

2 軽費老人ホーム

名称	住所	〒	電話番号	FAX番号	定員	事業開始
湯沢市軽費老人ホーム ケアハウス寿郷(すこう)	湯沢市皆瀬字小野188-1	012-0183	0183-58-4004	0183-46-2900	15	H8.10.1
ケアハウスいさみが岡	湯沢市山田字勇ヶ岡50	012-0821	0183-79-5753	0183-79-5754	15	H17.11.1
ケアハウスさつき	湯沢市愛宕町3-7-46	012-0855	0183-72-7100	0183-72-7102	15	H27.4.24

3 生活支援ハウス

名称	住所	〒	電話番号	FAX番号	定員	事業開始
湯沢市高齢者生活支援ハウス みなせシルバード	湯沢市皆瀬字小野181	012-0183	0183-58-4004	0183-46-2900	15	H13.4.1
高瀬生活支援ハウス	羽後町下仙道字風平97-1	012-1351	0183-58-7620	0183-58-7002	15	H14.4.1

4 老人福祉センター

名称	住所	〒	電話番号	FAX番号	事業開始
湯沢市稲川老人福祉センター 緑風荘	湯沢市駒形町八面字寺下谷地 22-1	012-0104	0183-42-2310	0183-42-2310	S58.4.1

秋田県雄勝地域振興局福祉環境部
(湯沢保健所)

〒012-0857

秋田県湯沢市千石町二丁目 1 - 1 0

電 話 0183-73-6155

F A X 0183-73-6156